

The London School of Flowers

by Jane Packer

[Operation Manual]



JHB Floral Co., Ltd.



JHB Floral Co., Ltd.

INDEX

JHB OUTLINE

■株式会社 JHB フローラルの目的				1
■会社の名称	<input type="checkbox"/> 日本語名称	<input type="checkbox"/> 英文名称	<input type="checkbox"/> 名称由来	2
■JHB フローラル ロゴマーク	<input type="checkbox"/> ロゴマークコンセプト			3

JHB STAFF

■オープニング外部スタッフ組織図				4
■JHB フローラル組織図				5
■スタッフ緊急連絡先				6

SCHOOL CONCEPT

■本校の目的	<input type="checkbox"/> Jane Packer のフラワーアレンジメントスクール			7
	<input type="checkbox"/> ココロのエステティックサロンとしてのスクール			8
■学校理念	<input type="checkbox"/> 運営方針			9
■本校の名称	<input type="checkbox"/> 日本語名称	<input type="checkbox"/> 略 称	<input type="checkbox"/> 英文名称	10
■本校のターゲット	<input type="checkbox"/> 具体的ターゲット			

JANE PACKER & INSTRUCTOR

■ジェーン・バックер略歴				11
■三代川純子略歴				12

SCHOOL IDENTITY LOGOTYPE

■本校ロゴマーク				13
■本校ロゴマークについて	<input type="checkbox"/> ロゴマークの主張	<input type="checkbox"/> ロゴマークの使用		14
	<input type="checkbox"/> ロゴマークの制作			

APPLICATION TOOL

■ロゴマーク活用ツール				15
	<input type="checkbox"/> 1.レターヘッド&エンベロップ			16
	<input type="checkbox"/> 2.案内用パンフレット			17
	<input type="checkbox"/> 3.授業用エプロン			24
	<input type="checkbox"/> 4.システムバインダー			25
	<input type="checkbox"/> 5.メンバーカード/IDカード/スタッフバッジ			26
	<input type="checkbox"/> 6.各種伝票類			30
	<input type="checkbox"/> 7.フラワーバッグ			34



JHB Floral Co., Ltd.

INDEX

ENTRANCE & GRADUATION

■クラスの種類と費用	<input type="checkbox"/> 初年度フレッシュコース	<input type="checkbox"/> 2年度リファインコース	35
■入学の手続き			36
■中途退学の場合			37
■修了の手続き			38

ADDITIONAL SERVICE

■1人当たり付加サービスの種類・内容			39
	<input type="checkbox"/> 1.トランスファーサービスについて		40
	<input type="checkbox"/> 2.振替授業について		41
	<input type="checkbox"/> 3.デリバリサービス		42
	<input type="checkbox"/> 4.ティー&コーヒーサービス		43
	<input type="checkbox"/> 5.作品写真入り生徒用マニュアル		44
	<input type="checkbox"/> 6.ハンドタオルサービス		47
	<input type="checkbox"/> 7.フレッシュコース修了セレモニー		48
	<input type="checkbox"/> 8.各種イベント		50
	<input type="checkbox"/> 9.ロンドンスタディーツアー		52

CURRICULUM

■フレッシュコースのカリキュラム			53
■フレッシュコース	<input type="checkbox"/> フレッシュコースカリキュラム (第1回~第4回)		54
	<input type="checkbox"/> フレッシュコースカリキュラム (第5回~第8回)		55
	<input type="checkbox"/> フレッシュコースカリキュラム (第9回~第12回)		56
	<input type="checkbox"/> フレッシュコースカリキュラム (第13回~第16回)		57
	<input type="checkbox"/> フレッシュコースカリキュラム (第17回~第20回)		58
■リファインコースのカリキュラム			
	<input type="checkbox"/> リファインコースカリキュラム (第1回~第10回)		59
	<input type="checkbox"/> リファインコースカリキュラム (第11回~第20回)		60

INTERIOR

■クラスルーム	<input type="checkbox"/> 1Fクラスルーム	<input type="checkbox"/> 2Fクラスルーム	61
■サロンルーム	<input type="checkbox"/> 可動式パーテーション		62
■家具類	<input type="checkbox"/> 1・2Fクラスルーム	<input type="checkbox"/> 1Fレセプション	63
	<input type="checkbox"/> 2Fサロン	<input type="checkbox"/> 2F廊下	64
■レセプション			70
■1Fクラスルーム			71
■2Fクラスルーム			72
■2Fサロン			73



JHB Floral Co., Ltd.

INDEX

MENTAL ATTITUDE

■講師の心構え	<input type="checkbox"/> 指導要領	<input type="checkbox"/> 指導方法	74
	<input type="checkbox"/> 講師の服装	<input type="checkbox"/> 天災地変・事故等の緊急時	75
■スタッフの心構え	<input type="checkbox"/> スタッフの基本姿勢	<input type="checkbox"/> スタッフの服装	77
	<input type="checkbox"/> 天災地変・事故等の緊急時		78

HOME CARE & SECURITY

■ハウスクリーニング	<input type="checkbox"/> 年間クリーニング	<input type="checkbox"/> 通常クリーニング	79
■防犯・防災対策	<input type="checkbox"/> セキュリティー契約		80

EMERGENCY

■非常時・緊急時の連絡先	<input type="checkbox"/> けが人・病人	<input type="checkbox"/> 空巣・盗難	<input type="checkbox"/> 火災・災害	81
■スタッフ緊急連絡・報告	<input type="checkbox"/> スタッフ緊急連絡先			82

ETCETRA DOCUMENTS

■入学問い合わせリスト	83
■ダイレクトメール	84
■プレスキット	88
■JHB MAP	91

はじめに

このオペレーションマニュアルは、
株式会社 JHB フローラルが経営する
[The London School of Flowers by Jane Packer]
において正確に業務を遂行するためのマニュアルです。
ここで働かれる皆様のひとりひとりが、本校の代表者であり、
快適な学校作りをしていくためには、本マニュアルにある基本的
な考え方や行動を遵守していただく必要があります。
熟読し、理解を深めたうえで、本校らしい業務を
実践していただきますよう、お願い申し上げます。
必要に応じ、繰り返しお読みになることを
おすすめします。



Ms. Jane Packer
The Principal of
The London School of Flowers

JHB OUTLINE





JHB Floral Co., Ltd.

JHB OUTLINE

■株式会社 JHB フローラルの目的

三井物産株式会社と株式会社花大の共同出資により、花のある生活・文化を提案していくことを目指した会社です。

【フラワー全体】のノウハウ・情報といったソフトウェアから、花自身そして花に関わるアプリケーションツールまでの全てを開発・供給・提案していくことによって、より豊かで平和な社会作りに貢献すると考えております。

特に発足時においては、現在英国のトップフラワーデザイナーである Jane Packer と契約。彼女を校長としたフラワースクールを開校・運営することにより、ソフトを先行させた業態の開発を目指してまいります。



JHB Floral Co., Ltd.

JHB OUTLINE

■会社の名称

日本語名称

株式会社ジェイ・エイチ・ビー・フローラル

英文名称

JHB FLORAL CO., LTD. (Company Limited)

名称由来

JANE、花大、物産、Japan Hana, Britain、の頭文字をとり、組み合わせたものです。



JHB Floral Co., Ltd.

JHB OUTLINE

■ JHB フローラル ログマーク



JHB Floral Co., Ltd.

□ ログマークコンセプト

自然を守り、自然に囲まれ、自然を楽しみ、自然を愛する。そんな自然（フラワー中心）とのコミュニケーションを目指していく願いを込めて、JHBに蔦と花を絡ませてシンボライズしたものです。

JHB STAFF





JHB Floral Co., Ltd.

JHB STAFF

■オープニング外部スタッフ組織図

10月23日のフラスクールの開校にともない、・空間・カリキュラム・オペレーション・プロモーションの開発・運営は、下記の組織図にしたがって実施されてまいります。

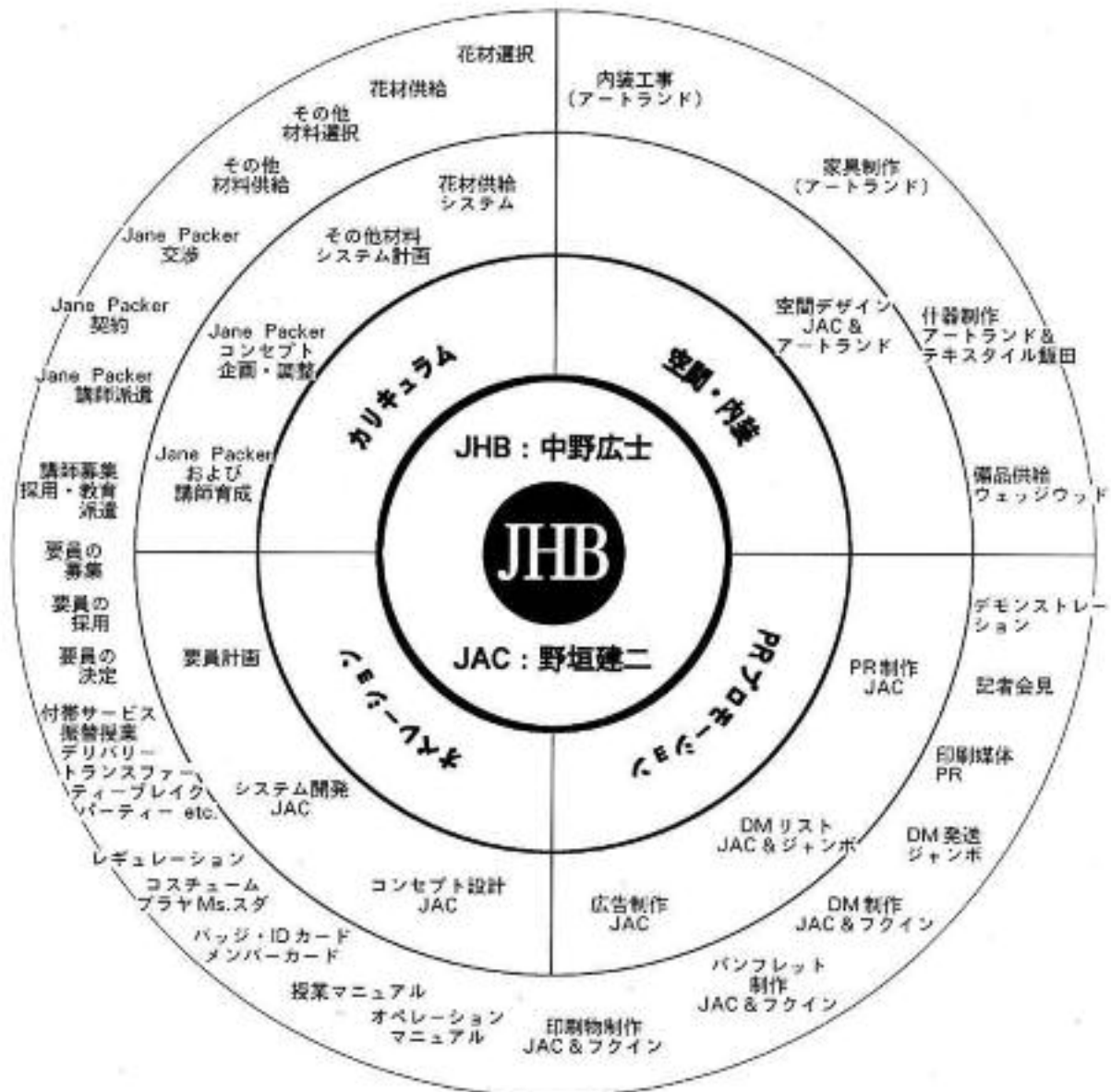



JHB Floral Co., Ltd.

JHB STAFF

■ JHB フローラル組織図





JHB Floral Co., Ltd.

JHB STAFF

■スタッフ緊急連絡先

No.	Name	Home Address	Phone
1.	永井正彦	〒277 千葉県柏市布施新町2-17-16	0471-32-2512
2.	赤毛雄造 (三井物産物資3部)	〒248 神奈川県鎌倉市七里ヶ浜東4-29-6 〒100 千代田区大手町1-2-1 三井物産	0467-31-3163 03-385-6733
3.	中野広士	〒162 東京都新宿区早稲田鶴巻町556	03-203-0839
4.	沢野泰裕 (新宿花大本社)	〒177 東京都練馬区下石神井6-43-29 〒165 中野区野方4-24-6 花大社	03-995-9619 03-388-8741
5.	石井誠治 (新宿花大本店)	〒156 東京都世田谷区上北沢4-17-22 〒160 新宿区西新宿1-4-2 141社	03-302-2781 03-344-1187
6.	三代川純子	〒275 千葉県習志野市津田沼7-1-2	0474-53-2717
7.	大橋修子	〒164 東京都中野区本町3-1-9 東京都中野区弥生町1-7-5-508	03-372-2025 03-375-0889
8.	島田英子	〒106 東京都港区南麻布4-1-14-801	03-442-7903
9.			
10.			

SCHOOL CONCEPT





JHB Floral Co., Ltd.

SCHOOL CONCEPT

■本校の目的

□Jane Packer のフラワーアレンジメントスクール

このフラワーアレンジメントの学校は、現在英国ロンドンの上流階級の人たちに、大変評判になっているジェーン・パッカーのフラワーアレンジメントスクールと三井物産が独占契約しJHBフローラルを設立。1990年10月に元麻布に開校します。

この学校においては、ジェーンのナチュラルリストとしてのコンセプトを尊重し、Jane Packer自身の作ったカリキュラムで構成され、ロンドンと東京で同時に同じ内容の授業が行なわれてまいります。

□ココロのエステティックサロンとしてのスクール

ココロのエステティックサロンとして、生徒のみなさんのオリジナルなクリエイティビティを楽しく表現し、スクールのフラワーアレンジメントレッスンを通じ、明るく豊かで楽しい気持ちになっていただくことをねらいとしております。



JHB Floral Co., Ltd.

SCHOOL CONCEPT

■学校理念

私たち [The London School of Flowers by Jane Packer] は、ジェーン・パッカーのフラワーアレンジメント哲学に基づきながら、豊かな生活創造への手助けを行っていくことを基本理念としております。

学校運営においては、下記5項目の基本的考え方を遵守していくものであります。

□運営方針

1. 生徒は、お客様とみなし、ホテル並のサービスで対応致します。
2. 花や自然に触れることの心地よさ、クリエイティブの楽しさを伝えます。
3. 初心者でも、作品に対するプライドをもたせます。
4. 教室は競争の場所ではなく、自分をアピールする表現する空間とします。
5. 優雅・品格・高級感・上流志向・心地よさなどのキーワードを随所に活かし、ひとりひとりに体験させてまいります。



JHB Floral Co., Ltd.

SCHOOL CONCEPT

■本校の名称

□日本語名称

ザ・ロンドン・スクール・オブ・フラワーズ
バイ・ジェーン・パッカー

□略 称

J.P フラワースクール

□英文名称

The London School of Flowers
by Jane Packer



JHB Floral Co., Ltd.

SCHOOL CONCEPT

■本校のターゲット

[The London School of Flowers by Jane Packer] において募集する生徒のターゲットは、下記の通りとなります。

1. ジェーン・パッカーのフローラルデザインを師事している人。
2. ココロの豊かさとしてのフラワーアレンジメントを欲している人
3. 優雅・品格・高級感・上流志向・心地よさ等を欲している人

□具体的ターゲット

第1回目の生徒募集に際し、下記の人達を具体的ターゲットとしてダイレクトメールによる戦略をたてました。

- | | |
|------------------------------------|---------------|
| 1. 東京都内および近郊地区在住年収2000万円以上の社長夫人 …… | 対象者27,500 |
| ×2. 東京都内および近郊地区在住上場企業部長役員以上の夫人 …… | 対象者 4,900 |
| ×3. 東京都内有名女子校通学の生徒をもつ父兄 …… | 対象者12,600 |
| | Total 45,000名 |

JANE PACKER & INSTRUCTOR





JHB Floral Co., Ltd.

JANE PACKER & INSTRUCTOR

■ ジェーン・パッカー略歴



1959年9月22日生まれ。

ジェーン・パッカーは、以前より自然を愛するナチュラルリストとして、その素晴らしいフラワーアレンジメントは、自然との調和という独自の感性を持っておりました。庭に咲く花の自然の美しさをいかしながら、部屋に飾りつけるジェーンの芸術的なフラワーアレンジメントは、

[Four Seasons]

[Celebrated Flowers]

等の写真集でもよく知られ、日本においてもその知名度を高めつつあります。さらに、あのマークス&スペンサー（ロンドンの代表的なデパート）の花売場の売上を、4倍も伸ばしたことで広く知られるようになりました。

また、特に1986年の英国王室セーラ妃、アンドリュー王子のロイヤルウェディングをデザイン。その素晴らしいフローラルデザインで大評判をとり、そのアレンジメントは一躍英国上流社会の憧れの的となりました。

現在ロンドン市内に、スクール [SCHOOL OF FLOWERS] とショップ [Jane Packer Floral Designs] を自ら経営するほか、アメリカ、ヨーロッパ、日本の各地で講演依頼を受け活躍中です。

[SCHOOL OF FLOWERS]

3, Lanark Road Maidavale London W9

TEL: 266-3884 286-5835 FAX:

[Jane Packer Floral Designs]

56, James Street London W1



JHB Floral Co., Ltd.

JANE PACKER & INSTRUCTOR

■三代川純子略歴

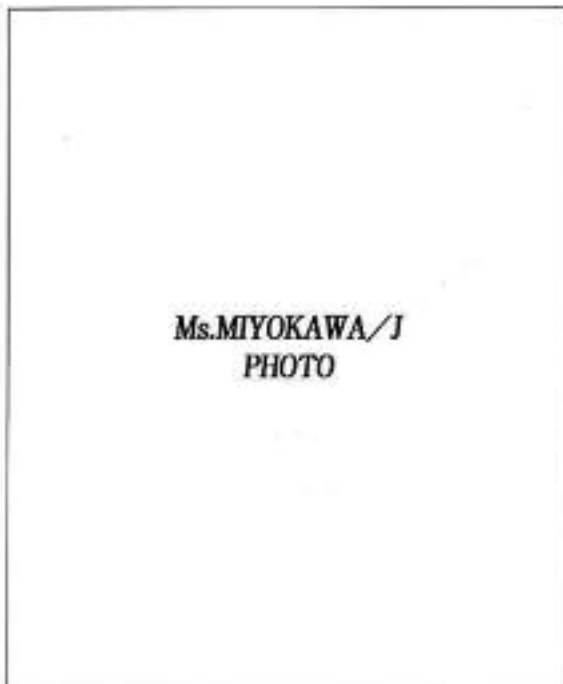

三代川 純子
Ms.Junko MIYOKAWA]

生年月日
1959年8月28日 おとめ座生れ

住所
千葉県習志野市津田沼7-1-2
TEL: 0474-53-2717

血液型O型
好きな食べ物: スコーン
嫌いな食べ物: なし
趣味: ゴルフ、クラシック音楽鑑賞

略 歴
1980年 立教女学院 英語科卒業
1985年 恵泉フラワースクール入学
1988年 恵泉フラワースクール卒業
1988年 Constance Spry 卒業
1988年 Marry Adams 卒業
1989年 Moyses Stevens 卒業
1989年 School of Flowers 卒業
1990年 School of Flowers 講師になるための特別カリキュラムで、Jane Packerとマンツーマン・トレーニング。
School of Flowersにてアシスタントとしての経験をもつ。



語学力(英語)をいかし、数多くフラワーアレンジメント留学を重ね、ジェーン・パッカー自らが推薦する、非常に才能と努力に恵まれた講師の方です。ジェーン・パッカーのテイストをもっともよく理解している第一人者です。

SCHOOL IDENTITY LOGOTYPE

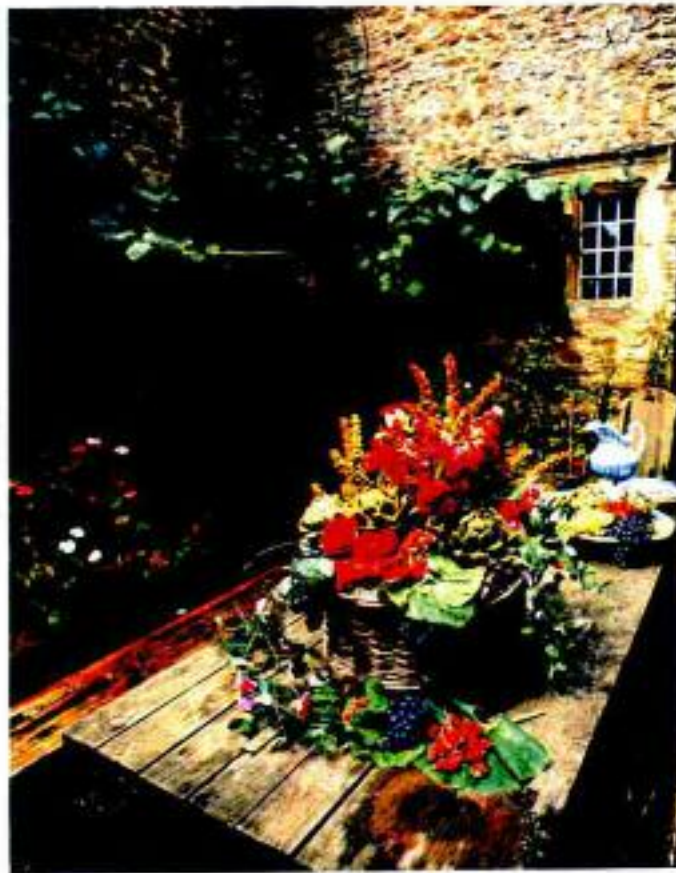



JHB Floral Co., Ltd.

SCHOOL IDENTITY LOGOTYPE

■本校ロゴマーク

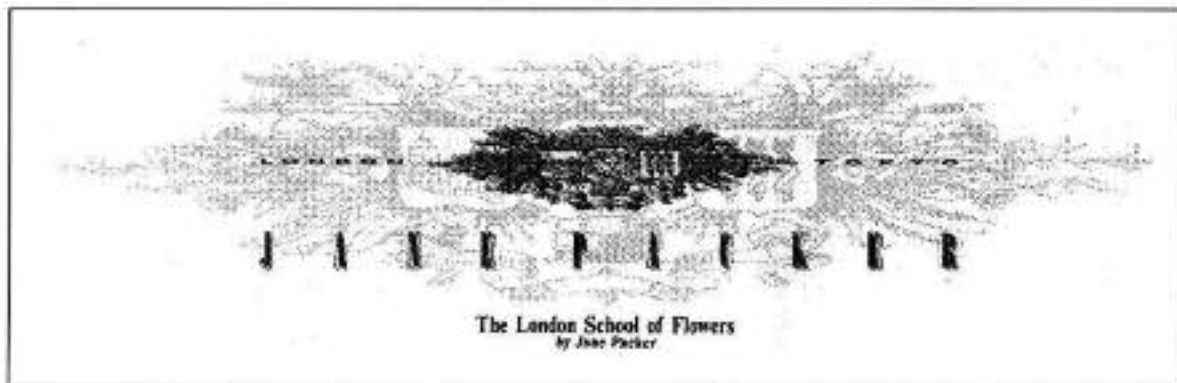

オリジナルロゴ (70%)



オリジナルロゴ (50%)

□指定カラー

GOLD&BLACK
PANTONE874C 100%
PANTONE874C 20%
BLACK(Background White)



JHB Floral Co., Ltd.

SCHOOL IDENTITY LOGOTYPE

■本校ロゴマークについて

ロゴマークの主張

このロゴマークは、Jane Packerが東京校の開校にともない、ロンドン校・東京校の両校同時に同じフラワーアレンジメントのコンセプトに基づきながら、スクールアイデンティティーを主張するためのシンボルマークとして、Jane Packer 自らロンドンのロゴ・マークデザイナー [CHRIS J. BAILEY] にデザインさせたものです。

Jane自身のコンセプトであるナチュラルイズム、『庭にさく自然の花の美しさをそのままお部屋に』『形式にこだわらず自由に感性を表現』という思いを込めてデザインされたものです。

ロゴマークの使用

このマークを使用するにあたっては、株式会社JHB フローラルの許可が必要となり、また使用する際は本ロゴマークの指示通り等倍・拡大・縮小されたもの以外の使用は一切認められません。ロンドン校においても、同様のロゴマークで展開されております。

ロゴマーク制作

[CHRIS J. BAILEY]

Studio 19, 10/11Archer Street Soho London W1

PHONE : 01 - 439 - 1709 FACSIMILE : 01 - 734 - 8771

APPLICATION TOOL





JHB Floral Co., Ltd.

APPLICATION TOOL

■ロゴマーク活用ツール

当初、ロゴタイプを活用するツールは以下のものが考えられます。

- 1.レターヘッド&エンベロップ
- 2.案内用パンフレット
- 3.授業用エプロン
- 4.システムバインダー
- 5.メンバーズカード（IDカード、スタッフバッジ、外来者カード）
- 6.各種書類（伝票・請求書・領収書・出欠表・スケジュール表・入学希望者表等）
- 7.キャリングフラワーバッグ



JHB Floral Co., Ltd.

APPLICATION TOOL

□1.レターヘッド&エンベロップ

レターヘッド

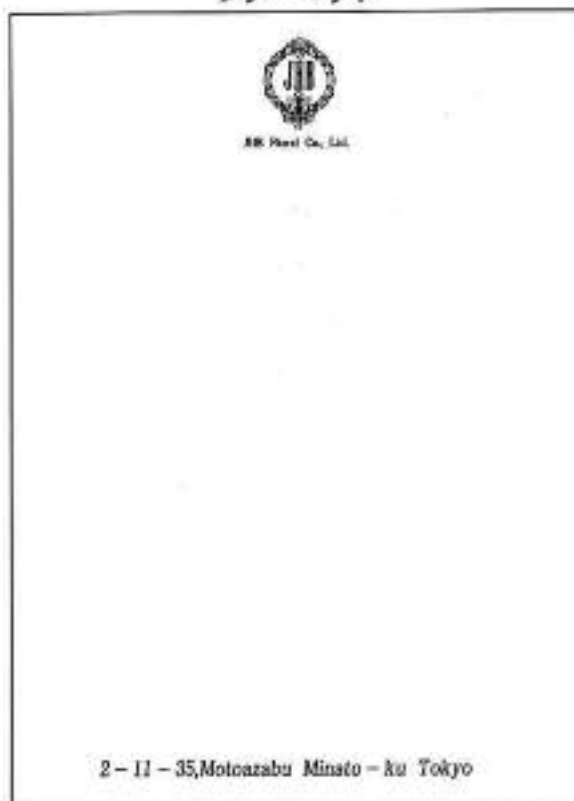

レターヘッド

上質紙 .kg 使用
天に JHB のロゴマーク、 地に英文住所
封筒

.kg 使用
裏面天に JHB ロゴマーク、ローマ字住所

封筒 (表)



封筒 (裏)

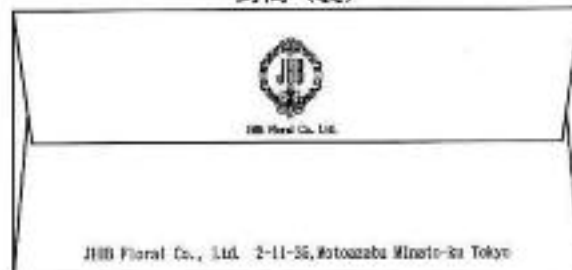

追加発注先

㈱ジャック 〒150 東京都渋谷区南平台町12-13-412 担当:野垣建二
TEL:03-464-7205(代) FAX:03-464-7206

確認事項

1.商品番号 2.数量 3.カラー 4.ネーム 5.納期 6.上代¥ 7.下代¥



JHB Floral Co., Ltd.

APPLICATION TOOL

□2.案内用パンフレット

DMやPR活動によって、本スクールにアプローチしてきたお客様たちに対して、スクールの概要、システムや内容等を、より詳細に理解していただくためのツールとなります。

- P.1 ジェーン・バッカーの紹介／英国大使館からの推薦状
- P.2 スクールコンセプト／カリキュラム概要
- P.3 付帯サービス／設備・施設
- P.4 入学申込み方法／費用お振り込みの案内
- P.5 入学申込書／学校規約および禁止事項

等が入ります。また、取材関係のプレスキットともなります。

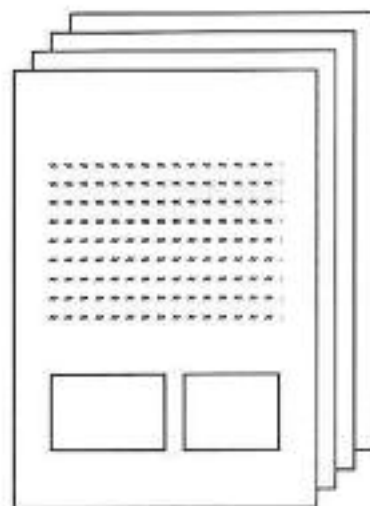
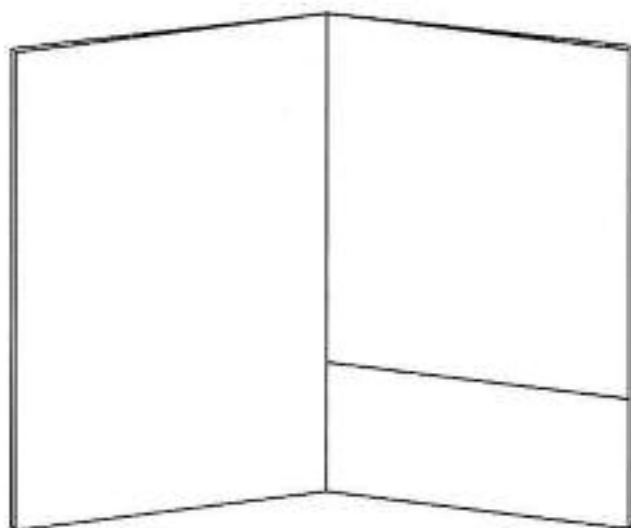

追加発注先

物ジャック 〒150 東京都渋谷区南平台町12-13-412 担当：野垣建二
TEL:03-464-7205(代) FAX:03-464-7206

確認事項

1.商品番号 2.数量 3.カラー 4.ネーム 5.納期 6.上代¥ 7.下代¥



JHB Floral Co., Ltd.

APPLICATION TOOL

- P.1・ジェーン・バッカーあいさつ
・英国大使館文化参事官／British Council 駐日代表 Mr.バーネットからの推薦状

私の花の世界へようこそ。

Welcome to my flower school.



The London School of Flowersは、

私がかつて、英国において培ってきたフラワーアレンジメントの心を、

日本の皆さまにお伝えするために開設したものです。

本来、自然そのものである花は、フラワーアレンジメントを通じて、

人間とのコミュニケーションをはかってきました。

花に触れ、花と会話することは、

生活を豊かにし、心をなごませる最良の方法だと、私たちは考えております。

こうした英国に古くから伝わる“花のある生活”をお届けするにふさわしい

カリキュラム、空間、そしてサービスをご用意して、皆さまをお待ち申し上げております。

産物なひとときを楽しんでいただけたら幸いです。

Jane Packer.

ジェーン・バッカー

Jane Packer Profile

1981年、ジェーン・バッカー・フローラルデザインを設立。伝統的かつ斬新なデザインが評判となり、1988年、アンデリュー王子、セーラ姫のロイヤルウエディングにおける花のデザインを担当。英国貴族を中心として人気を集め、ロンドン・マークス＆スペンサーのフラワービジュエリーのコンサルテーションや世界各地の講演などで幅広く活動。1998年、本東京校をロンドン分校として開設。英国、アメリカ、日本などで発行している作品集に「Celebrating with Flowers」、「Flowers for all Seasons」がある。

ブリタニッシュ・カウンシル 駐日代表・英国大使館文化参事官 J.A. Barnett 氏

Greetings



J.A. Barnett
Director
The British Council
Cultural Counsellor
British Embassy
Tokyo

I extend a warm welcome to Jane Packer and The London School of Flowers and to all those who are interested in learning about British flower arrangement at the School.

The garden, in Britain and Japan, is a long established tradition and part of our national heritage. We share a sensitive appreciation of nature, of the changing seasons and a love of flowers which is part of our culture. Artistic and creative designers, like Jane Packer, have been very active in developing floral arts in Britain, in enriching our experience of nature's gifts in our daily lives. Her own natural creativity was publicly acknowledged in the arrangements she designed for the Duchess of York.

I am sure that this new opportunity to study British flower arrangement in Japan will strengthen cultural links between our two countries. It is also a happy coincidence that this inauguration occurs during the "UK90" celebration of British Arts in Japan. I would like to express my gratitude to J H B Floral Company Ltd, Mitsui, and Hanadai and to all those who have made this possible, and wish them, and all students at the School every success.

J.A. Barnett.



JHB Floral Co., Ltd.

APPLICATION TOOL

● P.2・ビジョン・カリキュラム

花にふれるにふさわしい学校です。

Vision



The London School of Flowersは、心地よい学校づくりをめざしています。

- 花や自然に触れることの心地よさ、クリエイティブの楽しさをお伝えします。
- はじめての方でも個性を尊重し、作品へのプライドを待っていただきます。
- 教室は競争の場所ではなく、自分自身をアピールする場所と考えています。
- 優雅さ、品格、高級感といった雰囲気づくりを大切にいたします。

ジェーンの心をそのままお伝えします。

Curriculum



年2回のジェーン・バックラー自身の講義はもちろんのこと、ジェーン自身が特別についた楽しい講師育成カリキュラムをマスターした愛弟子が、親切でいかに指導いたします。

■コース概要

1年目がフレッシュコース、2年目がリアフィンコースとなっております。各コースとも隔週1回、火曜日から土曜日の午前・午後・夜のうち、都合のよい時間をあらかじめ選んでいただきます。クラスは定員15名の小人数制となっております。(但し、1クラス9名未満の場合は、他のクラスに移行していただく場合があります)

クラス	火	水	木	金	土
午前 (10:00-12:00)	15名	15名	15名	15名	15名
午後 (14:30-16:30)	15名	15名	15名	15名	15名
夜間 (18:30-20:30)	15名	15名	15名	15名	15名

*3半日以上経過後の上級コースも用意しております。

■カリキュラム概要.....四季折々の自然の美しさをテーマにしたロンドンでの授業内容に、日本的要素を加味したカリキュラムで構成しております。

カリキュラム プラン1

花材、その他の素材(フルーツ、野菜、枝物、フェブリックなど)や色・形などで特徴をたし、季節のスタイルのアレンジメント。

カリキュラム プラン2

卒業に合わせたウェディングフラワーとして、ブーケ・ヘッドドレス・ボタニカル・コサージュから、教会内のアレンジメント、レセプションのアレンジメントまで。

カリキュラム プラン3

スペシャルオナーション(イースター、メイデー、マザーズデー、ファザーズデー、サンクスギビング、ハロウィーン、クリスマス、バレンタインなど)において、その季節の花材や素材で特徴をたしたアレンジメント。



JHB Floral Co., Ltd.

APPLICATION TOOL

● P.3・付帯サービス・設備／施設

ひとりひとりが特別な方です。

Service

皆さまに楽しくフラワーアレンジメントを学んでいただくために、

カリキュラムの充実はもちろんのこと、それに付帯するさまざまなサービスを提供いたします。

- はじめての授業の前に日時などをお電話で確認いたします。
- ウェルカムパーティーを開催します。
- 都合が悪い日の振り替え授業を行ないます。(事前申し出の場合)
- 花材、教材は最高級の品質のものをお客様にとってご用意します。
- 学校は北東部の高級邸宅を使用し、その空間すべてを教材とします。
- 学校内にヨーロッパ調のサロンを設け、クラスごとに英国式ハイチーをサービスします。
- 欠席の場合、前日までに承れば、花材を宅配します。
- 入口レセプションにてクローカーサービスをしします。
- その日のテーマに合わせたクラシックを中心とした音楽を流します。
- 授業終了後は、広尾駅までトランスファー(お送)のサービスをしします。
- 終了証明書とともに授業ごとの内容や作品の写真をファイリングし、オリジナルバインダーにセットします。
- フェアウェルパーティーを開催します。

上記サービスはすべて授業料に含まれています。また、オプションで上記以外のサービスも用意する予定です。

高級住宅街の邸宅、ここが学校です。

Space



元麻布の高古に位置する360㎡の邸宅をスクールとして使用します。

内装はマントルピースのあるヨーロッパ調サロン、

書斎、バスルーム、ガーデンなど、

英国風ライフステージそのままの空間を創り上げました。

教室内には、

作業が行ないやすいカウンターテーブル、

スツールなどをオリジナルで備えています。

また、サロンにおいては使用する食器はVintage調、

その他、花や植物に関する

海外の書籍・絵画も数多く取り揃えていますので、

自由に閲覧していただけます。



JHB Floral Co., Ltd.

APPLICATION TOOL

● P.5・入学申込書

入学申込書/APPLICATION FORM

●楷書でご記入下さい/Please write in block.

ご芳名 NAME	フリガナ 印			写真/PHOTO (2.5cm x 3.0cm)
TEL				
ご住所 Address	フリガナ 〒			
ご職業 および 勤務先名			勤務先 TEL	
本 籍 Place of Birth			国 籍 Nationality	
生年月日	明治 大正 昭和	年 月 日 (才)	健康保険 番号 Insurance	
Date of Birth	Year	Date Month (Age)	血液型 Blood Type	

※お印の欄等については、授業中に万一中断等が発生した場合、4段での印刷も選択が出来るためです。ご了承ください。

●緊急時連絡先/Emergency Contact

ご芳名 Name	フリガナ	関係 Relation	
ご住所 Address	TEL		

●ご希望の時間・曜日・週に■マークしてください/Please mark your choice.(Time,Date,Week)

	火曜日/Tue	水曜日/Wed	木曜日/Thu	金曜日/Fri	土曜日/Sat	希望週/Choice Week
第1希望 1st Choice	<input type="checkbox"/> 13:00~12:30	<input type="checkbox"/> 09:00~12:00	<input type="checkbox"/> 09:00~12:00	<input type="checkbox"/> 09:00~12:00	<input type="checkbox"/> 09:00~12:00	<input type="checkbox"/> A (第1・3週/ 1st & 3rd week) <input type="checkbox"/> B (第2・4週/ 2nd & 4th week)
	<input type="checkbox"/> 14:30~16:30	<input type="checkbox"/> 14:30~16:30	<input type="checkbox"/> 14:30~16:30	<input type="checkbox"/> 14:30~16:30	<input type="checkbox"/> 14:30~16:30	
第2希望 2nd Choice	<input type="checkbox"/> 18:30~20:30	<input type="checkbox"/> 18:30~20:30	<input type="checkbox"/> 18:30~20:30	<input type="checkbox"/> 18:30~20:30	<input type="checkbox"/> 18:30~20:30	<input type="checkbox"/> A (第1・3週/ 1st & 3rd week) <input type="checkbox"/> B (第2・4週/ 2nd & 4th week)
	<input type="checkbox"/> 16:00~12:00	<input type="checkbox"/> 10:00~12:00	<input type="checkbox"/> 10:00~12:00	<input type="checkbox"/> 10:00~12:00	<input type="checkbox"/> 10:00~12:00	
第3希望 3rd Choice	<input type="checkbox"/> 10:00~12:00	<input type="checkbox"/> 10:00~12:00	<input type="checkbox"/> 10:00~12:00	<input type="checkbox"/> 10:00~12:00	<input type="checkbox"/> 10:00~12:00	<input type="checkbox"/> A (第1・3週/ 1st & 3rd week) <input type="checkbox"/> B (第2・4週/ 2nd & 4th week)
	<input type="checkbox"/> 14:30~16:30	<input type="checkbox"/> 14:30~16:30	<input type="checkbox"/> 14:30~16:30	<input type="checkbox"/> 14:30~16:30	<input type="checkbox"/> 14:30~16:30	

●ご希望の開始学期に■マークしてください/Please mark your starting term.

開始月 Start Month	<input type="checkbox"/> 1990年10月より入学希望/Start from Oct.1990 <input type="checkbox"/> 1991年4月より入学希望/Start from Apr.1991
-----------------------	---



JHB Floral Co., Ltd.

APPLICATION TOOL

● P.6・契約書／禁止事項

学校規約および禁止事項／AGREEMENT

1. 本校に入学される受講生の皆様は、必ずメンバーカードを携帯してください。またメンバーカードは本人のみ有効で、貸与は一切認められません。またメンバーカードを紛失された場合は、直ちに事務局までお申し出いただき再発行手続を行なって下さい。
2. 校内にいるときは、必ずIDカードを身に付けてください。
3. 下校時にトランスファーサービスをご利用の受講生の皆様は、本校より地下鉄日は各駅定時乗込となり、原則的に4名までご利用となります。その他の交通手段をご利用の方は、自己負担とさせていただきます。また、本校受講生の皆様以外のご利用はご遠慮下さい。
4. 授業次第の事前キャンセルは、48時間（前々日）以前の営業時間内（営業時間：日曜日・月曜日・祭日を除く午前9：00～午後5：30）にお断りいたします。それ以降のキャンセルについては、個別授業および花の宅配サービスは受けられなくなります。
5. 授業を事前キャンセルした場合の最終授業についての日程は、学校側の指定日に関らせていただきます。
6. 事前キャンセルをされて最終授業を受講されない方は、花の宅配サービスを受けられますが、宅配する花の内容・種類・量については梱包・配送の都合もあるため、事務局に一任させていただきます。
7. 授業用のエプロンは、お一人様1枚ご利用いたしますが、追加については事務局にて販売いたします。なお授業中は本校指定のエプロン以外のエプロンの着脱はご遠慮ください。
8. カリキュラムのマニュアルは、授業毎に配布いたします。
9. カリキュラム・マニュアルのコピーおよび複写転記等は、固くお断りいたします。
10. システムバインダーは、はじめに授業用をお渡しします。1年終了時には皮革製の高級バインダーを贈りますとともにお渡しいたします。
11. 学校内は、基本的に受講生全員の場所です。他人の迷惑になるような行為は慎んでください。
12. 学校内における前行為は控えてください。喫煙者・飲酒者などをめまえてください。
13. 教室内における喫煙は控えてください。
14. 学校内持ち出しの什器・物品等は大切に扱い、無断持出しについては、ご遠慮ください。
15. 万一校内の什器・物品等を破損した場合は、速やかに事務局にお申し出ください。
16. 校内においてはコート等をお預かりいたしますが、貸与品に付しましては、ご自身で管理くださいますようお願いいたします。万一紛失された場合、当校では責任をおいかねます。
17. 危険行為はご遠慮ください。
18. 服装を帯びての受講はご遠慮ください。
19. 天災地変等の非常事態発生時には、事務局の指示に従ってください。
20. 互いの知恵を問わずフレッシュコースを中途退学する場合は、取崩料として下記金額を申し受けます。

授業回数	入学金	授業料	花材・巻材費
授業回数0回	100%	0%	0%
授業1回～5回まで	100%	25%	25%
授業回数6回～10回まで	100%	50%	50%
授業回数11回～15回まで	100%	75%	75%
授業回数16回～20回まで	100%	100%	100%

上記の学校規約および禁止事項に違反した方は、退学していただく場合があります。その際、上記20項は適用されず、費用の返金は一切ありませんのでご了承ください。

上記学校規約および禁止事項を遵守することを誓約します。

年 月 日

ご住所	
ご署名	印



JHB Floral Co., Ltd.

APPLICATION TOOL

□3.授業用エプロン

授業用のエプロンは、生徒の皆様全員に1枚ずつ差し上げるものですが、希望があれば学校側にて保管致します。なお、その際のクリーニング代等は生徒の皆様の個人負担となります。保管方法については、クラス別にクローゼットに収納してください。追加のエプロンをご希望の方には1枚¥13,000-にて販売してください。



スダコノミ デザイン
3Pスクールエプロン

●デザイン

授業用のエプロンは、本校のコンセプトである優雅・品格・高級感・上流志向・心地よさを追求し、ブラヤオーバーシーズレーディング株式会社代表 [スダコノミ] がデザインしたものです。

フラワーアレンジメントの作業における機能性を追求し、フリーサイズで展開します。従来のエプロンでは隠せなかったバックを要尺を贅沢に用いることによって隠し、ベルトを身体の前にもってくることによって、ウエストに緊張感とアクセントを付け、よりスマートに見せています。

また、幅広のポケットの脇にD管を付けることにより、簡単にタオル等を挟めるようにデザインしました。

素材は東レの新素材（綿70%ポリエステル30%）を使用し、通気性・耐久性のよい、まさにエプロンむけの素材で作られています。

上部胸部分に本校のロゴマークをプリントし、オリジナリティーを主張します。また生徒の個人名を刺繍します。

追加発注先

ブラヤ・オーバーシーズ・コーポレーション

〒180 武蔵野市御殿山2-18-11 担当：スダコノミ TEL:0422-44-7760 FAX:0422-41-6068

確認事項

1.発注数量 2.在庫数量 3.納期 4.ネーム 5.上代¥13,000 6.下代¥7,000-
発注台帳および在庫表を作成してください。



JHB Floral Co., Ltd.

APPLICATION TOOL

□ 4. システムバインダー

4穴オリジナルシステムバインダー

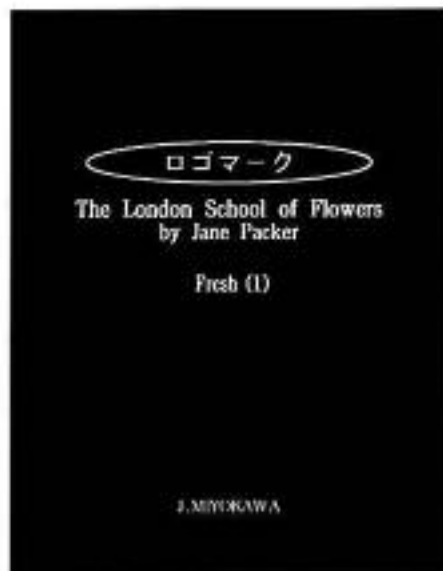
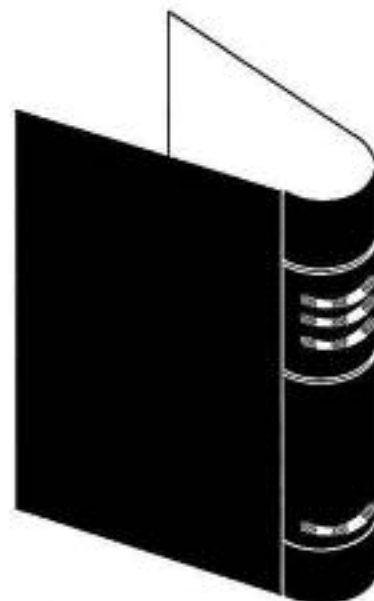
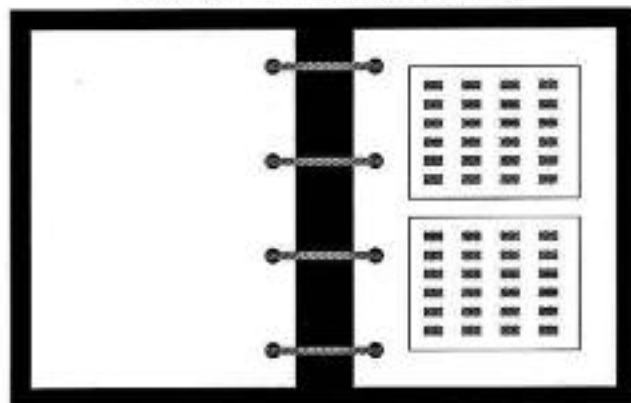

表紙



背表紙

●目的

毎回の授業のなかでの内容（花材・レシピ・花言葉などの花についての知識等）を掲載することにより、マニュアルとなります。

また、そこに生徒のみなさま自身が授業のなかで制作した作品を、写真撮りし、貼り付けていくことによって、ひとりひとり異なった自分だけの、オリジナルなアルバムとなります。

●表装イメージ

大英博物館のライブラリーに並べられている書籍のような皮革装丁で、表紙および背表紙にロゴマーク・タイトル・生徒名等を印刷し、高級感とオリジナルティーを強調しています。

(定価¥25,000)

尚、リファインコースも同じ装丁で展開致します。

追加発注先

㈱ジャック 〒150 東京都渋谷区南平台町12-13-412 担当：野垣建二

TEL:03-464-7205(代) FAX:03-464-7206

確認事項

1.商品番号 2.数量 3.カラー 4.ネーム 5.納期 6.上代¥ 7.下代¥



JHB Floral Co., Ltd.

APPLICATION TOOL

□ 5.メンバーカード/IDカード/スタッフバッジ

● 生徒用メンバーカード

入学時に生徒の皆様へ渡すカードは、メンバーカードとIDカードの2種類あります。

○ メンバーカード

生徒の皆様へ保管していただくもので、登校時に常に携帯していただくものです。

表面には学校のロゴを使用し、生徒のみなさま各々のパーソナルデータをインプットします。また裏面にはJHBロゴマークおよび住所・電話番号等のデータをインプットします。

○ 目的

メンバーカードを所持することによって、学校のレセプションにてVIP的チェックインを行ないます。(メンバーであることの確認)

また、IDカードの写真照合により、生徒本人の確認が可能となります。



メンバーカード表面

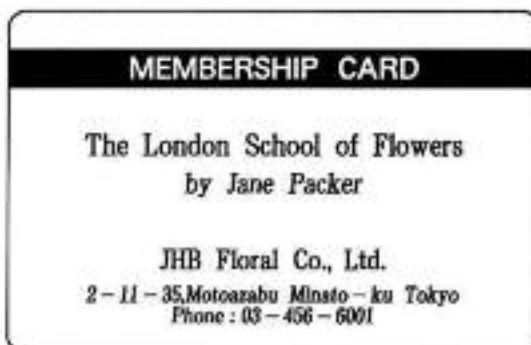

メンバーカード裏面

追加発注先

例 ジャック 〒150 東京都渋谷区南平台町12-13-412 担当: 野垣建二
TEL: 03-464-7205(代) FAX: 03-464-7206

確認事項

1.商品番号 2.数量 3.カラー 4.ネーム 5.納期 6.上代¥ 7.下代¥



JHB Floral Co., Ltd.

APPLICATION TOOL

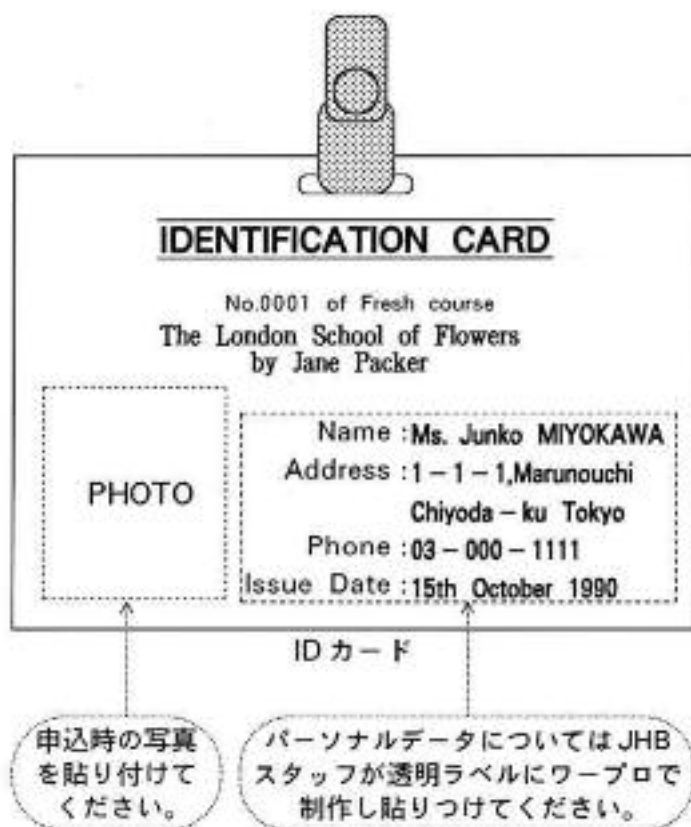

● ID カード

通常は学校側が保管するものですが、生徒の皆様がスクールにチェックインしたときにメンバーカードと引き換え、身に付けていただくものです。

○ 利用方法システム

- ① 入り口のレセプションにてチェックインをしていただきます。その際、メンバーカードをご提示頂きます。
- ② レセプションデスクでは、メンバーカードを確認し、該当するIDカードを引換えに渡します。その際、IDカードに添付された写真で本人であることの確認をして下さい。
- ③ 生徒の皆様が校内にいる間は、レセプションにてメンバーカードを保管してください。また、預かったメンバーカードで出欠表を付けて下さい。
- ④ 授業終了後（チェックアウト時）生徒の皆様が退出する際、IDカードとメンバーカードを引き換えて下さい。

追加発注先

㈱ジャック 〒150 東京都渋谷区南平台町12-13-412 担当：野垣建二
TEL:03-464-7205(代) FAX:03-464-7206

確認事項

1.商品番号 2.数量 3.カラー 4.ネーム 5.納期 6.上代¥ 7.下代¥



JHB Floral Co., Ltd.

APPLICATION TOOL

The London School of Flowers
by Jane Packer

H. NAKANO

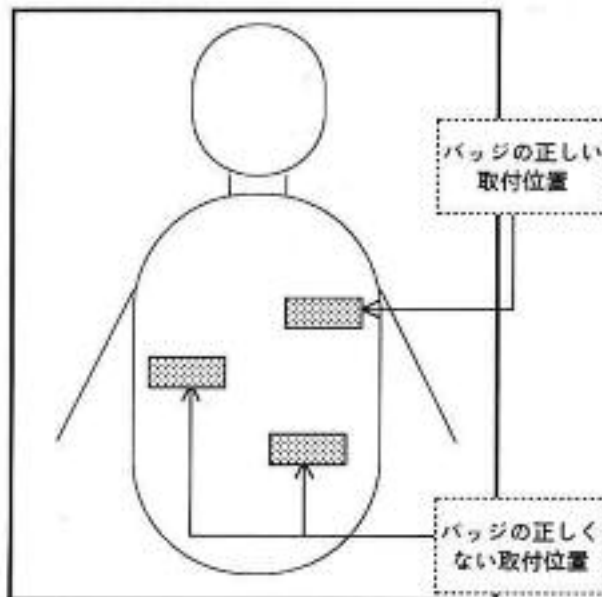

●スタッフバッジ

日常的に身に付けていただくもので、生徒の皆様や、外来者に学校のスタッフと一目で理解できるようなものが必要とされます。

それとともにスタッフのコスチュームとのコーディネート（男性：スーツ・女性：エプロン・ワンピース・スーツ等）されたテイストで、本校のIdentityを表現するため、Jane Packerのロゴマークを使用し、その下にスタッフの役職と個人名をローマ字で入れます。

○バッジ取付場所

左胸の目立つ場所に取り付けてください。

○バッジ取付時間

原則的に校内に滞在している間中は、必ずつけていてください。
(外出時は外していただいても結構です。)

追加発注先

㈱ジャック 〒150 東京都渋谷区南平台町12-13-412 担当：野垣建二
TEL:03-464-7205(代) FAX:03-464-7206

確認事項

1.商品番号 2.数量 3.カラー 4.ネーム 5.納期 6.上代¥ 7.下代¥



JHB Floral Co., Ltd.

APPLICATION TOOL

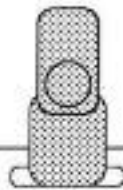

IDENTIFICATION CARD

No.0001 of Press
The London School of Flowers
by Jane Packer

PRESS

●外來者IDカード

○ [PRESS]

新聞・雑誌・テレビ・ラジオ報道関係者専用 [PRESS] を取付けていただきます。

○ [GUEST]

外來者・見学者専用として（取引先・仕入業者も含む）[GUEST] を取付けていただきます。

○ IDカードおよびバッジの目的

お客様である生徒の皆様に、より質の高いサービスを提供するためのものです。

校内において、身分のはっきりしない人間の出入りが多かっていると、不安感が生じます。そういった不安感が生じることを防ぐため、本校に出入りする人、すべてに身分を証明するためのIDカードを取付けていただきます。（レセプションにてチェックイン時に、手渡してください。）

IDENTIFICATION CARD

No.0001 of Guest
The London School of Flowers
by Jane Packer

GUEST

追加発注先

㈱ジャック 〒150 東京都渋谷区南平台町12-13-412 担当：野垣建二
TEL:03-464-7205(代) FAX:03-464-7206

確認事項

1.商品番号 2.数量 3.カラー 4.ネーム 5.納期 6.上代¥ 7.下代¥



JHB Floral Co., Ltd.

APPLICATION TOOL

□6.各種伝票類

●請求書／INVOICEの発行手順

○請求書発行の意義

通常のフラワースクールでは、請求書／INVOICEが発行されることは少ないようですが、本校においては、学費総額が1名当り年間64万円という高額なため、少々手間はかかるものの請求書を必ず発行します。このことは生徒の皆様にしちんとした印象を与えるのみならず、入学前にスタッフと生徒の皆さんがコミュニケーションをつくる機会ともなります。請求書を郵送する際には下記のような手紙を添付してください。

○請求書同封レター

『○○様

謹啓、時候の挨拶。この度は入学おめでとうございます。／この度は本校フレッシュコースにお申込みいただきまして、まことに有難うございます。

つきましては○○様のクラスは、第1希望のA（第1・3火曜日14：00）に決定致しました。なお、請求書を同封させていただきましたので、宜しくお取計らい賜わります旨お願い申し上げます。それでは○月○日○○様のお越しを職員一同、心よりお待ちしております。敬具』

日付：

株式会社JHBフローラル

担当者名：

- ①生徒の皆様の希望にそってスケジュールを調整します。
- ②決定スケジュールを、事前に必ず電話でお知らせし、確認をとってください。
- ③電話にてスケジュール確認後、請求書を発行してください。



JHB Floral Co., Ltd.

APPLICATION TOOL

●請求書/INVOICEの記入方法

カイ書で丁寧に。ローマ字の場合、Mrs.Ms.Mr.を頭につける。
 合計を算数字ではっきりと記入
 該当ナンバーを○で囲む
 請求書発行者名
 請求書番号 日付

様
 御請求金額合計 ￥640,000 -

JHB 請求書
 株式会社ジェイ・エイチ・ビー・フローラル
 担当者
 東京都港区元麻布2-11-35
 TEL:03-456-6001 FAX:03-456-6110
 No. _____
 Date: _____

フレッシュコース	費用内訳
1. 入学金	¥200,000-
2. 授業料	¥240,000-
3. 教材・花材費	¥200,000-

(お振込銀行)

口座名：株式会社 ジェイ・エイチ・ビー・フローラル
 銀行名：富士銀行東麻布支店 当座預金 No.00686
 住友銀行麻布支店 当座預金 No.239294
 三和銀行麻布支店 当座預金 No.265231
 三菱銀行麻布支店 当座預金 No.0083804



JHB Floral Co., Ltd.

APPLICATION TOOL

●領収書／Receiptの発行手順

○領収書発行の意義

通常のビジネスでは、お客様からの入金及各种金融機関等の振込の場合、振り込み用紙等が領収書となるため、あらためて領収書を発行することは少ないようですが、本校においては、学費総額が1名当り年間64万円という高額であること、ビジネス習慣に不慣れと予想される主婦の方が多いことを考慮し、少々手間はかかるものの領収書を必ず発行します。このことは生徒の皆様にしちんとした印象を与えるのみならず、自分の費用が受領されたのだという安心感を与えます。(下記のような手紙を添付してください)

○領収書同封レター

「〇〇様

謹啓、時候の挨拶。この度は入学おめでとうございます。／この度は本校フレッシュコースにお申込みいただきまして、まことに有難うございます。

つきましては〇〇様の入金を〇月〇日に確認させていただきました。なお、領収書を同封させていただきましたので、ご査収下さい。

それでは〇月〇日〇〇様のお越しを職員一同、心よりお待ち申し上げております。敬具」

日付：
株式会社 JHB フローラル
担当者名：



JHB Floral Co., Ltd.

APPLICATION TOOL

●領収書/Receiptの記入方法

領収書/Receipt

The diagram shows a receipt form with the following elements and labels:

- Top Right:** Two boxes labeled "通し番号" (Serial Number) and "発行年月日" (Issue Date/Year-Month-Day). Arrows point to "No.:" and "Date:" fields.
- Center:** JHB logo and the title "領収書" (Receipt).
- Table Area:** A table with 4 columns and 5 rows. The first row is for "ご芳名" (Customer Name), the second for "領収金額" (Amount Received), and the last two for "担当者" (Staff Name). The table is filled with a repeating pattern of "JHB FLORAL".
- Bottom Right:** A box labeled "印紙 ¥200" (Stamp ¥200).
- Bottom Right Note:** A note in a dashed box: "3万円以上100万円未満は¥200の収入印紙を貼り割印をします。" (For amounts between 30,000 and 100,000 yen, attach and stamp a ¥200 revenue stamp).
- Bottom Labels:** Four dashed boxes labeled "お客様名" (Customer Name), "受領金額" (Amount Received), "但し書き" (Remarks), and "発行者名" (Issuer Name). Arrows point from these labels to the corresponding fields in the form.

ENTRANCE & GRADUATION





JHB Floral Co., Ltd.

APPLICATION TOOL

□7.フラワーバッグ

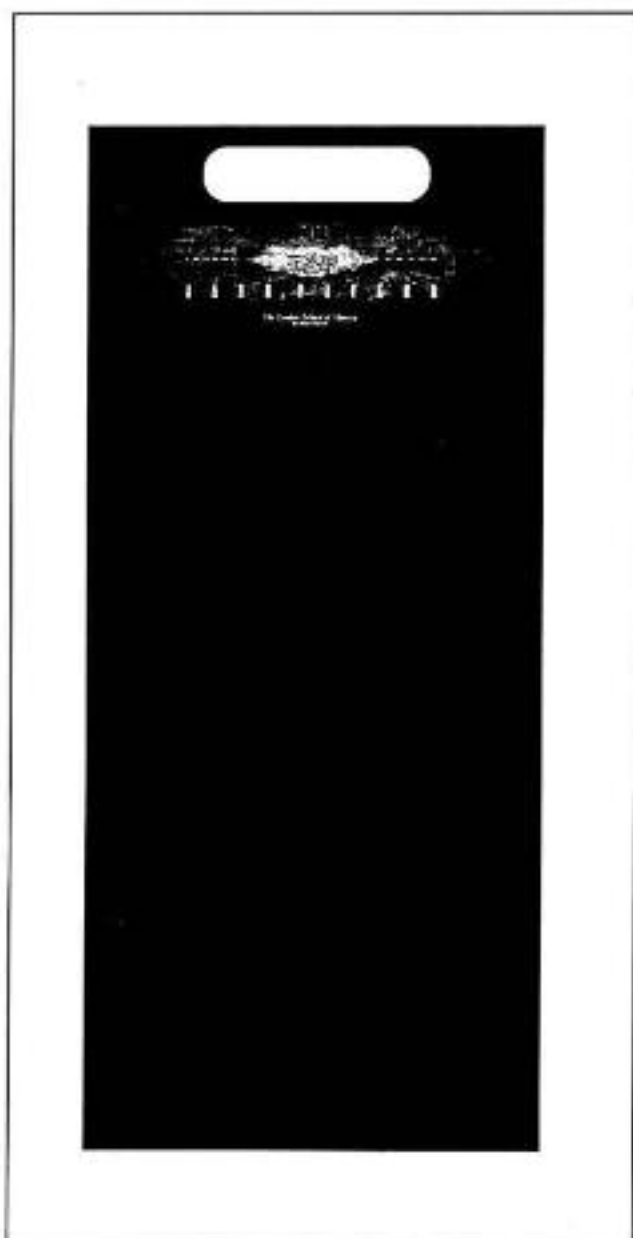

■フラワーバッグの内容

素材については、厚手でマット系の塩化ビニールでJ.P ロゴマーク入りのディスプレイ用のオリジナルバッグを制作します。

授業終了時に、使用した花材を持ち帰るためのオリジナルバッグでビニール素材のため防水性が保たれるうえたいへん軽量です。さらに把手を付けることによって、毎回の授業終了時に、希望される生徒の皆様全員に一人1枚ずつ渡してください。

地球環境保護といった視点から見ると、使い捨てのバッグということは問題がありますが、生地を厚くしており、丁寧に使っていただければ、相当回数耐え得るバッグです。

ここでは、生徒の皆様が登校する際、ハードなバッグでは扱いにくく、また、自宅に忘れてきてしまう可能性が高いことを考慮し、あえて時代には反しておりますが、扱い易い塩化ビニール素材を選びました。

追加発注先

㈱ジャック 担当：野垣

〒150 東京都渋谷区南平台町12-13-412

TEL:03-464-7205 FAX:03-464-7206

確認事項

1.数量 2.納期 3.在庫数



JHB Floral Co., Ltd.

ENTER & GRADUATION

■入学の手続き

1. 学校案内用パンフレットに同封の『入学申込書』をご記入の上、JHBフローラルに送っていただきます。(ファクシミリ、お電話による申込みも受け付けます)
2. 入学申込書にある受講希望日時を選んでいただきます。(お電話等で申込みを受付ける場合、ご希望の日時を第3希望まで必ず確認してください。その際受けた方は、入学申込書に記録をおこし、筆耕者の名前と受月日も忘れず記入してください)
3. 入学申込書が届いたり、または電話で受けクラスの調整が決定したのち、必ず電話で報告をして再確認してください。確認後、請求書を送付してください。入金が確認されて正式の入学申込みとなります。
4. 入金を確認された後、領収書を送付してください。
5. 未入金の方には、入金確認ができてはじめて正式入学申込である旨を、説明してください。

クラス	火曜日	水曜日	木曜日	金曜日	土曜日
午前 10:00~12:00	15名	15名	15名	15名	15名
午後 14:30~16:30	15名	15名	15名	15名	15名
夜間 18:30~20:30	15名	15名	15名	15名	15名



JHB Floral Co., Ltd.

ENTER & GRADUATION

■中途退学の場合

学校案内パンフレットに同封された【学校規約および禁止事項/AGREEMENT】20項に記されたとおりとなります。

20.理由の如何を問わずフレッシュコースを中途退学する場合、取消料として下記金額を申し受けます。

授業回数	入学金	授業料	花材・教材費
授業回数0回	100%	0%	0%
授業1回～5回目迄	100%	25%	25%
授業回数6回～10回目迄	100%	50%	50%
授業回数11回～15回目迄	100%	75%	75%
授業回数16回～20回目迄	100%	100%	100%

上記の学校規約および禁止事項に違反した方は、退学していただく場合があります、その際、上記20項は適用されず、費用の返金は一切ありませんのでご了承ください。



JHB Floral Co., Ltd.

ENTER & GRADUATION

■修了の手続き

フレッシュコース1年間20回を修了した方には、20回分の授業内容、および各授業でのみなさんの作品写真を掲載した、皮革製のオリジナルバインダーに、フレッシュコース修了証明書（Jane Packer 署名入り）を添付して渡します。

フレッシュコース修了後の方には、2年目リファインコース、リファインコース修了の方には、3年目上級コースがあり、それら全コース修了した方が [The London School of Flowers] の卒業生となります。

ADDITIONAL SERVICE





JHB Floral Co., Ltd.

ADDITIONAL SERVICE

■ 1人当り付加サービスの種類・内容

付加価値サービスを実施する場合、1人当りサービス料金を設定します。
授業料20回24万円/1人当りの金額に見合う価格納得感を提供するサービスは下記の通りとなり、1.~7.までは本校の業務となります。

□ 付加サービスの種類

1. トランスファーサービス
2. 振替授業
3. デリバリーサービス
4. ティー&コーヒーサービス
5. 作品写真入り生徒用マニュアル
6. ハンドタオルサービス
7. フレッシュコース修了セレモニー
8. 各種イベント

OPTION

8. ロンドンスタディーツアー



JHB Floral Co., Ltd.

ADDITIONAL SERVICE

□1.トランスファーサービスについて

地下鉄日比谷線広尾駅より徒歩13分というロケーションであるため、閑静な高級住宅街という周辺環境が維持されておりますが、やや交通不便です。

登校時は、各々の生徒の方の登校時間・最寄り駅等一致しませんが、下校時はほぼ全員の時間が一致すると予想されますので、タクシーを15名分、約3~4台を下校時間に合わせて手配し、広尾駅まで生徒の皆様を送るシステムです。

●手配方法

授業終了10分前にはタクシー会社に確認をとり必要台数をオーダーしてください。

連絡先：〇〇〇〇タクシー

TEL：〇〇〇-〇〇〇〇 担当：〇〇

●手配台数

手配台数1台・・・利用生徒数 1~4名

手配台数2台・・・利用生徒数 5~8名

手配台数3台・・・利用生徒数 9~12名

手配台数4台・・・利用生徒数13~16名

人数に応じて、タクシー会社に台数をオーダーしてください。

●利用者への案内

タクシー到着次第、利用者に案内をしてタクシーへの誘導を行なってください。

『皆様お待たせ致しました。お迎えのタクシーが参りましたので、ご利用の方はお忘れ物のないようご乗車ください。』

全員の乗車を確認して必ず見送ってください。

『お疲れ様でした。気を付けてけてお帰りください。』

●タクシー手配台帳への記帳

日付・時間・タクシー台数・タクシー



JHB Floral Co., Ltd.

ADDITIONAL SERVICE

2. 振替授業

● 振替申し出の受け方

前々日（48時間）前の営業時間内に授業欠席の申し出があった方に、振替の授業を受講できるシステムです。振替日については、その都度設定します。出席台帳に申し出日時と記帳者名を忘れず記入してください。また本人以外の申し出は原則として受け付けないようにしてください。

○ 代理人申し出の場合

本人以外の代理人が連絡してきた場合は、本人が連絡できない理由・代理人氏名・関係を確認したうえで、振替日の案内をしてください。その際も、出席台帳に申し出日時・代理人氏名・代理人との関係・記帳者名等を記帳してください。振替日にも授業を受講できない方には、次のデリバリサービスをご案内してください。



JHB Floral Co., Ltd.

ADDITIONAL SERVICE

□3.デリバリサービス

前々日（48時間）前に授業欠席の申し出があり、かつ振替授業が受講できない方のために、授業で使用する花材を梱包し、お届けするシステムです。

あらかじめ欠席予定の方の花は、受講生の花と分けておいてください。欠席予定の方の配送伝票を記帳し、デリバリーする花を梱包した後、配送業者に渡してください。出欠台帳に配送依頼の日時を記帳してください。配送伝票の控えは、配送伝票控に日付順にファイルしてください。

●梱包方法

梱包時間に関しては、生花は大変デリケートですので、あらかじめ早い時間から梱包いたしますと、花がいたみます。配送業者が取りに来る直前まで水に差しておいてください。梱包方法については、花大の石井企画室長からの指示に従ってください。

●配送業者

○○○ TEL : ○○○-○○○○ 担当 :
住所 :



JHB Floral Co., Ltd.

ADDITIONAL SERVICE

□4.ティー&コーヒーサービス

全クラスともレッスン終了後、トランスファーサービスを待つ間の約15分間、講師の先生とともにサロンルームにて紅茶またはコーヒーを飲みながら、英国体験の多い三代川さんからイングリッシュスタイルの風俗・習慣について話していただいたり、メンバー同志の友好を深めていただくサービスです。

●サービススタイル

授業終了10分前から、準備にとりかかってください。

- ①ダイニングテーブル・サイドテーブルのセッティング
- ②ビスケット・ケーキ類のセッティング
- ③タンブラー・ティーまたはコーヒーカップ・ソーサー・カトラリーのセッティング

●テーブルウエアシステム

テーブルウエアはウォーターフォード・ウェッジウッド製のシリーズ物で統一しておりますが、2種類あります。15名分サービスするときは、同じシリーズで統一してください。

また、全てのクラス隔週毎にシリーズを変更してください。同じシリーズのウエアが同じクラスで2回連続で続かないよう注意してください。



JHB Floral Co., Ltd.

ADDITIONAL SERVICE

□ 5. 作品写真入り生徒用マニュアル

アプリケーションツールのシステムバインダーの内容（授業マニュアル）となります。
(P.25 参照)

● 内 容

授業1回分（2時間）を4ページとして、1年間で合計80ページとします。
これはザ・ロンドン・スクール・オブ・フラワーズにおけるフラワーアレンジメントのマニュアル的な役目も果たしますが、自分の成長過程を自身の実際の作品を見ながら、楽しんでいただくためのものです。特にフラワーアレンジメントは、生花を使用するためその寿命は1週間程度です。

コピーを生徒のみなさまに渡し、Ashford製ウェルダールのオリジナルバインダーにファイリングしていただきます。オリジナルは学校側で保管します。1年終了時にオリジナルバインダー（皮革製）をJane Packer署名入りの修了証明書を添えて皆様に渡します。



JHB Floral Co., Ltd.

ADDITIONAL SERVICE

Fresh Course
Lesson [1]
Posy Arrangement

23th October 1990

[1]

① P.1
コース名
タイトル
日付

Lesson [1] のテーマ

.....
.....
.....
.....
.....

Lesson [1] のアレンジ方法

.....
.....
.....
.....
.....
.....
.....

[2]

② P.2
テーマ
アレンジ方法



JHB Floral Co., Ltd.

ADDITIONAL SERVICE

Posy Arrangement



Produced by Ms. S. OIASHI
dated on 23th/Oct.'90

Lesson [1] のレシピ

.....
.....
.....
.....
.....

[1]

③ P.3
作品写真 (作者・日付入り)
作品のレシピ

Main Flower Photo



Main Flower Language

.....
.....
.....
.....
.....

[1]

④ P.4
メインフラワー写真
メインフラワー花言葉



JHB Floral Co., Ltd.

ADDITIONAL SERVICE

□6.ハンドタオルサービス

学校施設内のレストルームにハンドタオルを常設し、みなさまに自由に使用していただくシステムです。ホテル並のサービスの提供というコンセプトにのっとり、一流ホテルのトイレ等を見習い、洗濯したタオルをきれいに常備します。

●サービスシステム

定期的（1時間毎）にレストルームのタオルの使用状況をチェックしてください。未使用のタオルのセッティングは、2つ折で所定場所に整理してセットしてください。使用後のタオルは、使用済のボックスに収納してください。未使用タオルは、常時15枚以上セットし（不足している場合は補充してください）使用済のタオルは見つけしだい回収してください。またその際、レストルームの水周りの水滴は全てふき取り、特にカランは水垢が付着し易いので気を付けてください。

●タオルの供給

1F教室横のランドリールームにて、毎日洗濯・乾燥してください。

レストルームの美しさは、文化レベルのバロメータといわれます。また授業の中で、レストルームを使用する場合も考えられますので、スタッフ全員が常に気をつけてください。



JHB Floral Co., Ltd.

ADDITIONAL SERVICE

- フレッシュコース修了式



JHB Floral Co., Ltd.

ADDITIONAL SERVICE

□7.フレッシュコース修了セレモニー

●修了証明書の発行

修了時において、皮革製のマニュアルバインダーを渡すとともに、そのなかにフレッシュコース修了証明書（Jane Packer 自筆サイン入り）を差込みます。

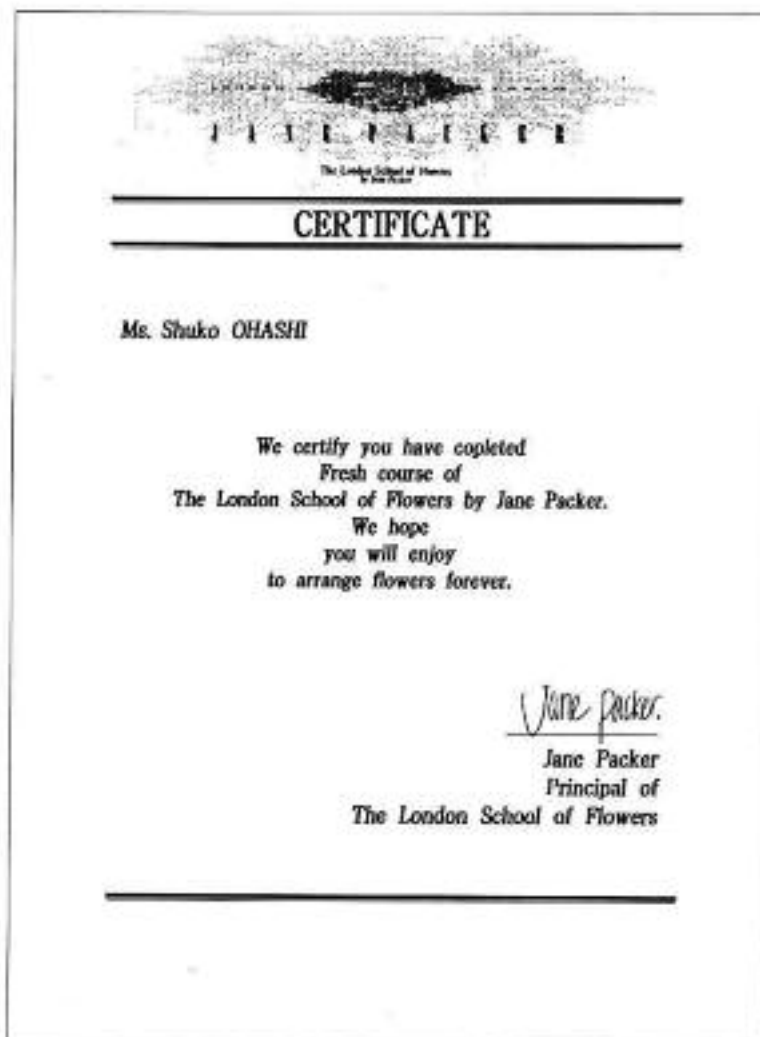



JHB Floral Co., Ltd.

ADDITIONAL SERVICE

8.各種イベント

●レギュラーパーティー



JHB Floral Co., Ltd.

ADDITIONAL SERVICE

●作品発表会



JHB Floral Co., Ltd.

ADDITIONAL SERVICE

9. ロンドンスタディーツアー（オプション）

CURRICULUM





JHB Floral Co., Ltd.

CURRICULUM

■フレッシュコースのカリキュラム

フレッシュコースは、隔週1回で1年間合計20回実施されます。
授業において下記の3点は英語を使います。

- 1.カリキュラムの呼称
- 2.ワイヤリングの方法
- 3.花の名前

ジェーンのロンドン校 (School of Flowers) では、[Primary Course] と呼ばれているコースに該当するのがこのフレッシュコース [Fresh Course] です。
[Junior Course] が [Refine Course] となります。

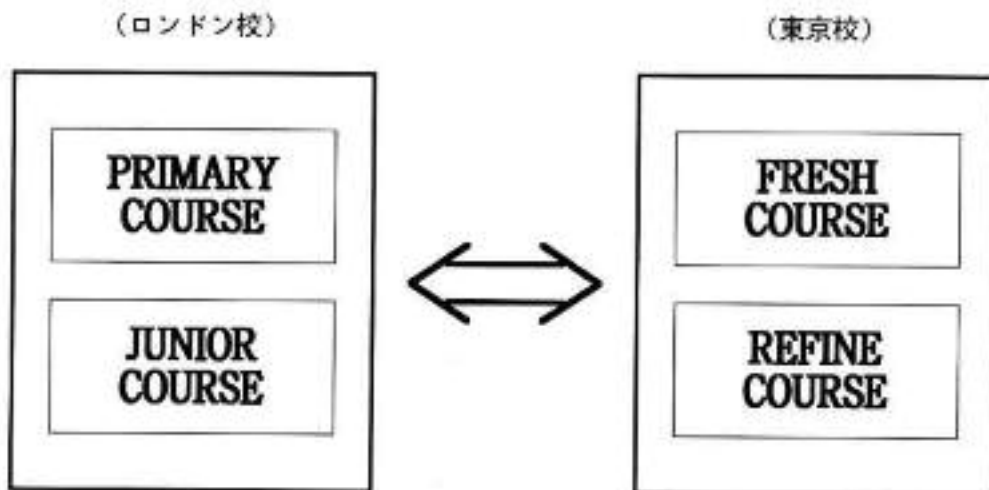



JHB Floral Co., Ltd.

CURRICULUM

■フレッシュコース

□フレッシュコースカリキュラム（第1回～第4回）

No.	内容説明	花材	資材	備考
1.	<p>Posy Arrangement オアシスを用いたAll round型のアレンジメント。数種類の花、Green、Mossを使い、自然で庭ふうな雰囲気のアレンジメント。</p>	<ul style="list-style-type: none"> • Bun Moss: 41、 • Solidago: ガクダク、 • Gladioli: ガクダク、 • Fennel: 66、 • Lisianthus: 66、 • Aster: 77、 • Rose: 88、 • Beech: 99、 • Dried Eryngium: 100 	<ul style="list-style-type: none"> • オアシス • オアシステープ • プラスティック丸型 • ベース 	
2.	<p>Button - Hole (Rose/Car) トラディショナルなボタンホール。ただし、GreenはJane Packer風の珍しいものを使う。</p>	<ul style="list-style-type: none"> Rose • Rose, 88 • Elaeagnus Car • Carnation, 99 • Ivy, 77 	<ul style="list-style-type: none"> • ワイヤー • Gutta 	花材費のバランスからもう1種類ジュン・パッカーのコンセプトが、よく表出しているアレンジメントを教えてはどうか
3.	<p>Vase Arrangement 高さのある器と、その他の器をまとめて飾るアレンジメント。 ④高さがありエレガントなガラスの器を使ったアレンジメント。 ⑤様々な色、大きさの器を使用しバラエティーに富んだ花を用いて様々なアレンジを見せる。</p>	<ul style="list-style-type: none"> ④-Gladioli: ガクダク、 ⑤-Gladioli: ガクダク、 • Dried Eryngium: 100 • Fennel: 66、 • Beech: 99、 • Rose: 88、 • Lisianthus: 66、 • September: 66 	<ul style="list-style-type: none"> • ガラスの器 • セロファン • セロテープ 	<p>④使う花材が少ないのでより強烈な印象の花（アマリス、カサブランカ）を使用したい。 ⑤講師のデモンストレーションは、生徒の実習とは異なった器を使用し、効果の違いを見せる。（2時間で生徒に数種類の器を使わせるのは困難）</p>
4.	<p>Front Facing Arrangement トラディショナルなFront Facingのアレンジメントを、様々なGreen、Moss、花を用いてフォーマルなラインを崩して自然にアレンジする。</p>	<ul style="list-style-type: none"> • Beech: 99、 • Gladioli: ガクダク、 • September Flower: 66 	<ul style="list-style-type: none"> • オアシス • オアシステープ • プラスティック丸型器 	



JHB Floral Co., Ltd.

CURRICULUM

□フレッシュコースカリキュラム (第5回～第8回)

No.	内容説明	花材	資材	備考
5.	Corsage 珍しい花、つぼみ、Greenを用いてトラディショナルなアイテムであるコサージュを現代風にアレンジする。	<ul style="list-style-type: none"> •Mini Rose:ミニローズ、 •Freesia:フリジア、 •Elaeagnus: •Ivy:アイビー 	<ul style="list-style-type: none"> •ワイヤー •Gutta 	Tracyがデモしたユリのコサージュを教えたい。 時間、内容的にボタンホールの授業と一緒にしたい。
6.	Basket Arrangement with Fruit コンプリメンタリーカラーのフルーツ、花、Greenを使用したカントリー風アレンジメント		<ul style="list-style-type: none"> •バスケット •オアシス •オアシステーブ •ビニール 	
7.	Tied Posy 花とGreenを兼ねた上品なPosy GiftやBridal Partyにもおうえいできる。	<ul style="list-style-type: none"> •Sprengeri •Aster:アスター、 •Rose:ローズ、 •Lily:リリー、 •Anaranthus:アザミ、 •September:セキソウ(草) •Beech:フナ 	<ul style="list-style-type: none"> •麻ひも 	
8.	Swag Green, Moss, 花, Fabric, などを取り混ぜて使用する。クリスマスを始めとした様々なオナーションのデコレーションに適している。	<ul style="list-style-type: none"> •Sphagnum Moss:スフィン、 •Laurel:ローレル、 •September:セキソウ(草) •Achillea:アキレウ、 •Mini Rose:ミニローズ •Twig:枝 	<ul style="list-style-type: none"> •チキンワイヤー •オアシス •ワイヤー •ビニール •ポット 	クリスマス時のカリキュラムとしてはどうか検討。



JHB Floral Co., Ltd.

CURRICULUM

□フレッシュコースカリキュラム（第9回～第12回）

No.	内容説明	花材	資材	備考
9.	Small Topiary Tree 様々な花、Green Mossで出来た彫刻のようなアレンジメント。ギフトや一風変わったテーブルセンターに適している。	<ul style="list-style-type: none"> •Mini Rose:ミニローズ •Karanchoe:カーンチエ •Ivy:アイビー •Rose:ローズ •Eupathorium:エウパトリアム 	<ul style="list-style-type: none"> •オアシス •ポット •ビニール •枝 •チキンワイヤー 	
10.	Circlet Bride/Maids メイドに適したヘッドドレス、ワイヤリングした花、Greenで上品で繊細なヘッドドレス	<ul style="list-style-type: none"> •Gladioli:グラジオリ •Rose:ローズ •Mollucella:モルケラ •Statis:スタチス •Ivy:アイビー 	<ul style="list-style-type: none"> •ワイヤー •Gutta 	
11.	Laurel Wreath フォーマルなリース、そのテクニックはクリスマスデザインに応用可能。	<ul style="list-style-type: none"> •Sphagnum Moss:スファグナムモス •Laurel:ローレル 	<ul style="list-style-type: none"> •麻ひも •ワイヤー •ワイヤーフレーム 	<ul style="list-style-type: none"> •ローレルとモスだけでは平凡なのでドライのリースに変更できないか
12.	Candelabra Decoration トラディショナルなアイテムのアレンジメントはドラマティックでエレガントな印象を与える。トレールを使用してアレンジに柔らかさを加える。	<ul style="list-style-type: none"> •Ivy:アイビー •Heather:ヒース •Delphinium Buds:デルフィニウムブツ •Eucalyptus:ユーカリ •Rose:ローズ •Copper Beech:カッパービッチ 	<ul style="list-style-type: none"> •オアシス •キャンドルスタンド •オアシステーブ •キャンドルカップ 	



JHB Floral Co., Ltd.

CURRICULUM

フレッシュコースカリキュラム (第13回～第16回)

No.	内容説明	花材	資材	備考
13.	Maids Oasis Posy オアシスホルダーを利用したメイドのブーケ、グリーンのトレイルを利用して動きのある繊細なブーケを作る		・オアシスホルダー ・リボン	
14.	Victorian Posy ワイヤーをかけた花で作るフォーマルでトラディショナルなポシー。コンパクトな形のブーケ。	・Rose:09 ・Corn Fl.:30-339-(矢車草) ・Ivy:74E- ・Achillea:7117	・ワイヤー ・リボン ・Gutta	
15.	Pomander Shoe Decoration 若いメイドに合う繊細なデザインのブーケ。ポマnderを作る花で靴も飾り付ける。	Pomander ・Spray Car:17E-0-4-1-37 ・Rose:09 ・Scabious:10E1-1		
16.	Pew Ends 教会での挙式の際に、シートの横に飾られる。アレンジメント。	・Beech:7f ・Elaeagnus:197711 ・Scabious:10E1-1 ・Delphinium:7474204 ・Aster:719- ・Agapanthus:784212 ・Laurel:0-14	・プラスチック丸型器 ・オアシス ・オアシステープ ・ワイヤー	



JHB Floral Co., Ltd.

CURRICULUM

□フレッシュコースカリキュラム（第17回～第20回）

No.	内容説明	花材	資材	備考
17.	Garland ガーランドグリーンだけで作るガーランド、テーブルデコレーションにもメイドの飾り付けにもなる。	<ul style="list-style-type: none"> • Sprengerl • Sonia: 457-7 • Spray Rose: 276-0-2 • Eucalypties: 3-89 • Dill Foliage: 6-2757 - • Wish Berries 	<ul style="list-style-type: none"> • ワイヤー • リボン • Gutta 	グリーンだけでは寂しい
18.	Dried Basket Arrangement 花の種類と色をグループ分けして強い印象を与えるアレンジメントにする。 デザインはコンパクトに		<ul style="list-style-type: none"> • バスケット • サハラ 	
19.	Wired Posy 自然な雰囲気を出したコンパクトなポシー	<ul style="list-style-type: none"> • Statice: 27-7X • Eucalyptus: 49777X • Spray Chrysanth: • Rose: 43 • Ivy: 74E- • Sedum: 7-9A • Solidago: 21929 	<ul style="list-style-type: none"> • ワイヤー • リボン • Gutta 	
20.	Wired Posy & Comb 中心の色合にグリーンの小トレールを加えたルーズなポシー。ポシーにマッチした花で装飾りを作る。	<ul style="list-style-type: none"> Comb • Gladioli: 75745X • Freesia: 78-77 • Scabious: 20E4-9 • Ivy: 74E- 	<ul style="list-style-type: none"> • ワイヤー • リボン • コーム • Gutta 	



JHB Floral Co., Ltd.

CURRICULUM

■リファインコース

□リファインコースカリキュラム（第1回～第10回）



JHB Floral Co., Ltd.

CURRICULUM

リファインコースカリキュラム（第11回～第20回）

INTERIOR





JHB Floral Co., Ltd.

INTERIOR

■ クラスルーム

□ 1F クラスルーム

1F Class Room は、既に壁及び天井が完成しているためその素材感にマッチし、かつ耐水性のあるフローリング。

照明はダウンライトの他ブラケットにて間接照明を施します。

□ 2F クラスルーム

2F Class Room は可動式間仕切りにて区切るため、サロンとのコーディネートが必要。(間仕切り開放時を考慮しイメージ格差は付けない) 1F 同様の素材を用いたフローリングで、組み合わせをモザイク風にアレンジし、サロンとして的高级感を演出します。

照明は、ダウンライトを4ヶ増設し、両脇にハイダクト2本(スポット12本)で自然光で照らします。(お花の自然な美しさをひきだすため、蛍光灯は使用しません) ルーム全体のカラーイメージはシンプルでホワイト、オフホワイト、アイボリーがベースとなり、人と花が主役となるようにデザインします。

教室内の生徒用作業テーブルおよび椅子は、フラワーアレンジメントのほとんどが立ちながらの作業のため、作業性・機能性を重視し、縦80cm、横80cm、高さ90cmの作業用テーブルを、椅子については高さ60cmの安定性の高い椅子を特注します。



JHB Floral Co., Ltd.

INTERIOR

■ 2F サロンルーム

2F Salonについては、床・壁共にClass Roomと同じ素材展開を施すが、床部分にはカーペットを敷き、壁面には絵画等を設置、ダイニングテーブルとソファセットその他マンツルピース、オブジェ、ライトスタンド等を設置し、典型的な欧州貴族屋敷のリビングルームで展開します。家具類はソファ類、ダイニングテーブル・チェア、カーテン、サイドテーブルは特注します。マンツルピースはジェーン・バッカー自身の見立てによってロンドンより取り寄せます。

□可動式パーテーション

2Fクラスルームとサロンとの間仕切りは、可動式間仕切り（パーテーション）を設置し、開放時にはフローア全体の利用が可能となります。
(パーティー、セレモニー用)



JHB Floral Co., Ltd.

INTERIOR

■家具類

1・2F Class Room (クラスルーム)

No	ITEM	LOT	PRICE	BRAND/NO	SIZE	SUB TOTAL
1	生徒用作業テーブル(2)	34	59,000	特注(2)	800×800×900	2,006,000
2	生徒用作業椅子	34	29,000	特注	× ×	986,000
3	縦形および横形ブラインド	1	148,000	アイリス、Nシリーズ	× ×	228,000
4	デコレーションカーテン	4			× ×	1,081,500
5	取り付け工事費			1式		45,000
6	スタンドライト	2	未定			

1F Reception (レセプション)

No	ITEM	LOT	PRICE	BRAND/NO	SIZE	SUB TOTAL
1	デスク	1	148,500	アイリス SP4011W	1,256×660×730	148,500
2	ダイニングチェア	1	93,000	特注(4)	450×530×1,000	93,000
3	ピアノライト	1	未定		× ×	



JHB Floral Co., Ltd.

INTERIOR

2F Salon (サロン)

No	ITEM	LOT	PRICE	BRAND/NO	SIZE	SUB TOTAL
1	ヴィクトリアンカーペット	1	未定		× ×	
2	ダイニングテーブル	1	585,000	特注 (3)	2400×1200×100	585,000
3	ダイニングチェア	10	93,000	特注 (4)	450 × 530 × 1000	930,000
4	長椅子	1	823,000	特注 (5)	L = 2300	823,000
5	二人掛椅子	1	471,000	特注 (6)	L = 1400	471,000
6	肘掛椅子	1	284,000	特注 (7)	L = 900	284,000
7	サイドテーブル	2	58,500	特注 TP2540WP	725 × 475 × 420	117,000
8	キャビネット	1	85,700	特注 OP2001JF	688 × 400 × 850	85,700
9	マントルピース	1	未定		× ×	600,000
10	書籍棚	1	520,000	特注 HP6550NF	1950 × 490 × 1946	520,000
11	食器棚	1	450,000	特注 EP5050NF	1510 × 490 × 1946	450,000
12	スタンドライト	2	未定		× ×	
13	スツール		98,000	特注 (8)	600 × 400 ×	98,000

2F Aisle (廊下)

No	ITEM	LOT	PRICE	BRAND/NO	SIZE	SUB TOTAL
1	サイドテーブル	1	58,500	特注 TP2540WP	725 × 475 × 420	58,500
2	ダイニングチェア	2	93,000	特注 (4)	450 × 530 × 1000	186,000



JHB Floral Co., Ltd.

INTERIOR

■ 1F クラスルーム

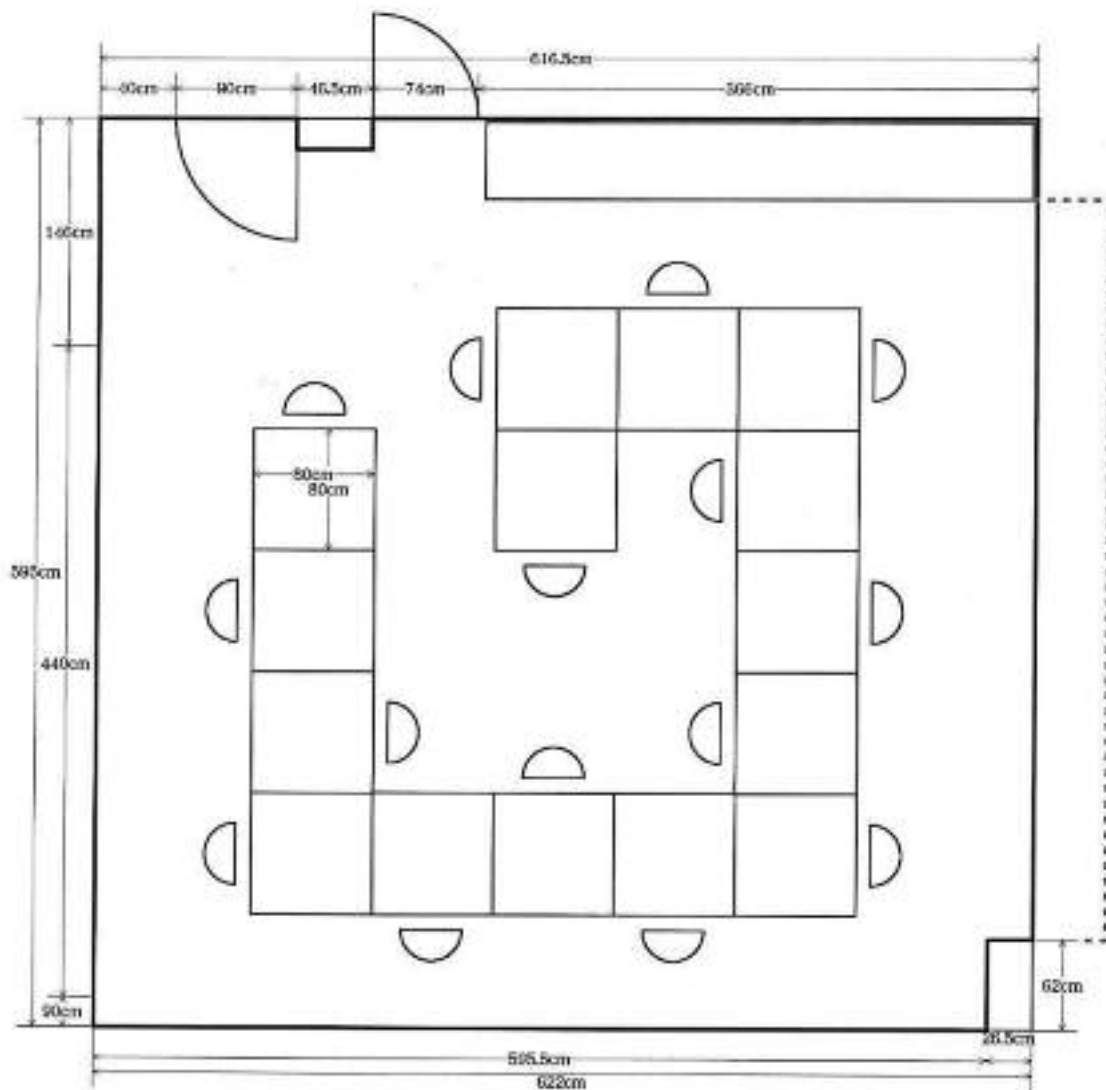



JHB Floral Co., Ltd.

INTERIOR

■ 2F クラスルーム

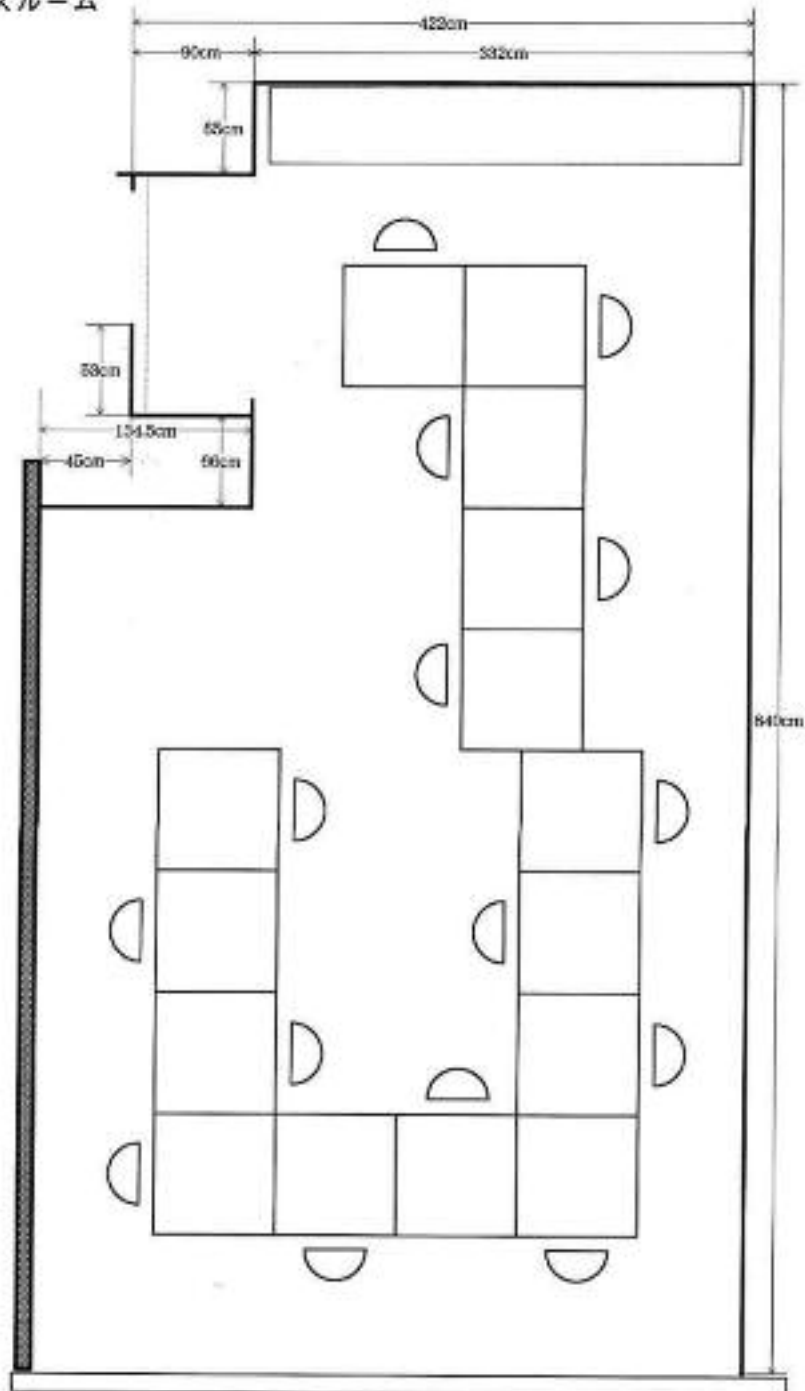



JHB Floral Co., Ltd.

INTERIOR

■ 2F サロン

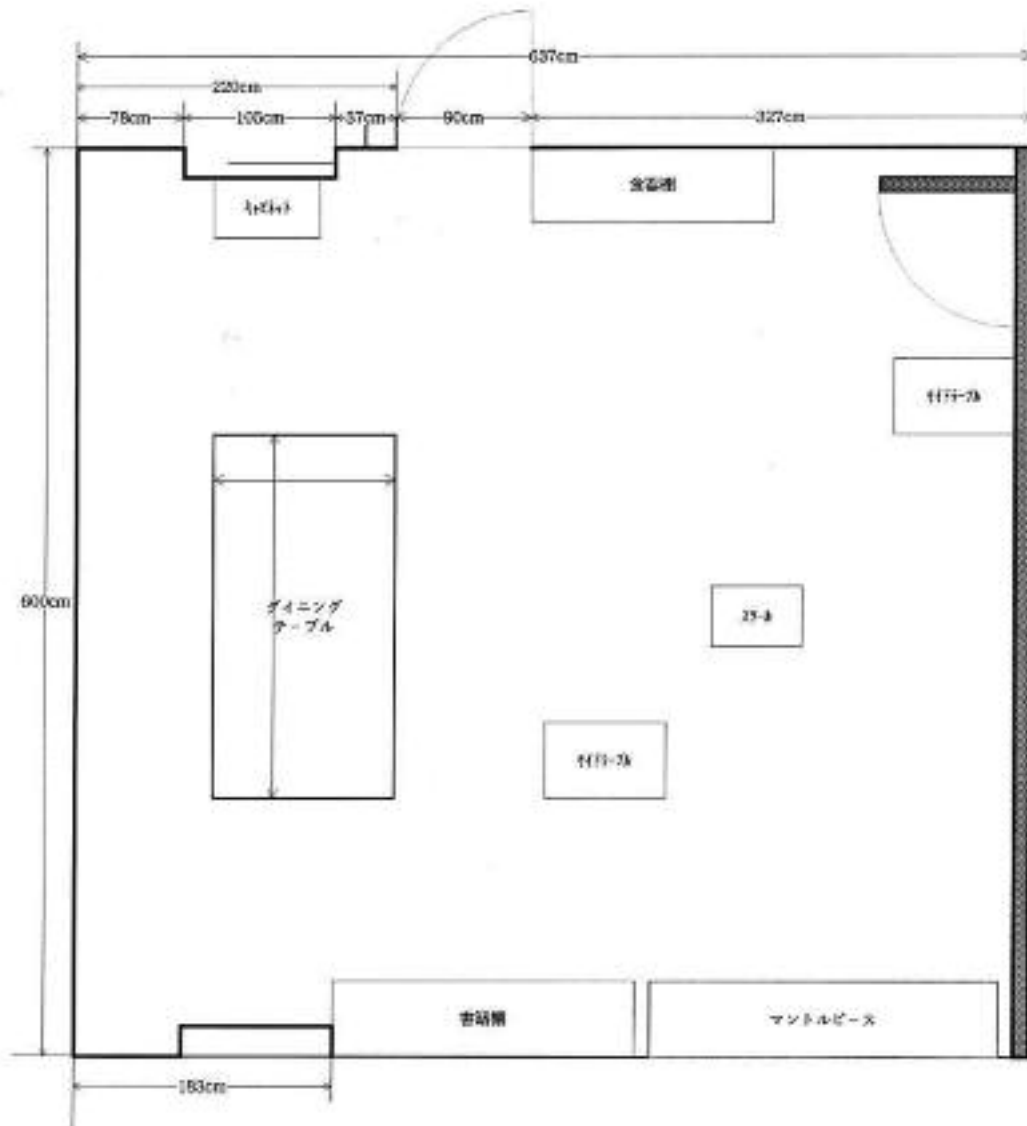



JTB Travel Co., Ltd.

東京都港区光町2-11-25
1階部分見取図

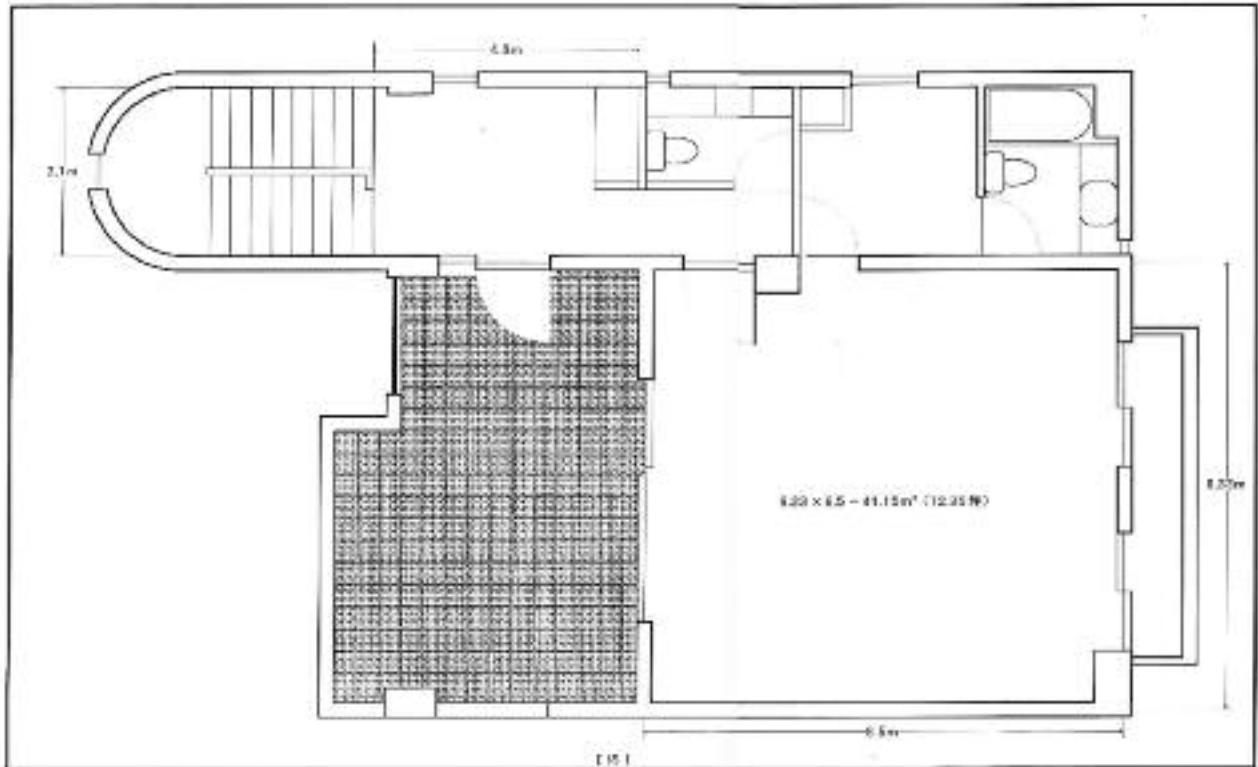

JTB Travel Co., Ltd.

東京都港区光町2-11-25
2階部分見取図

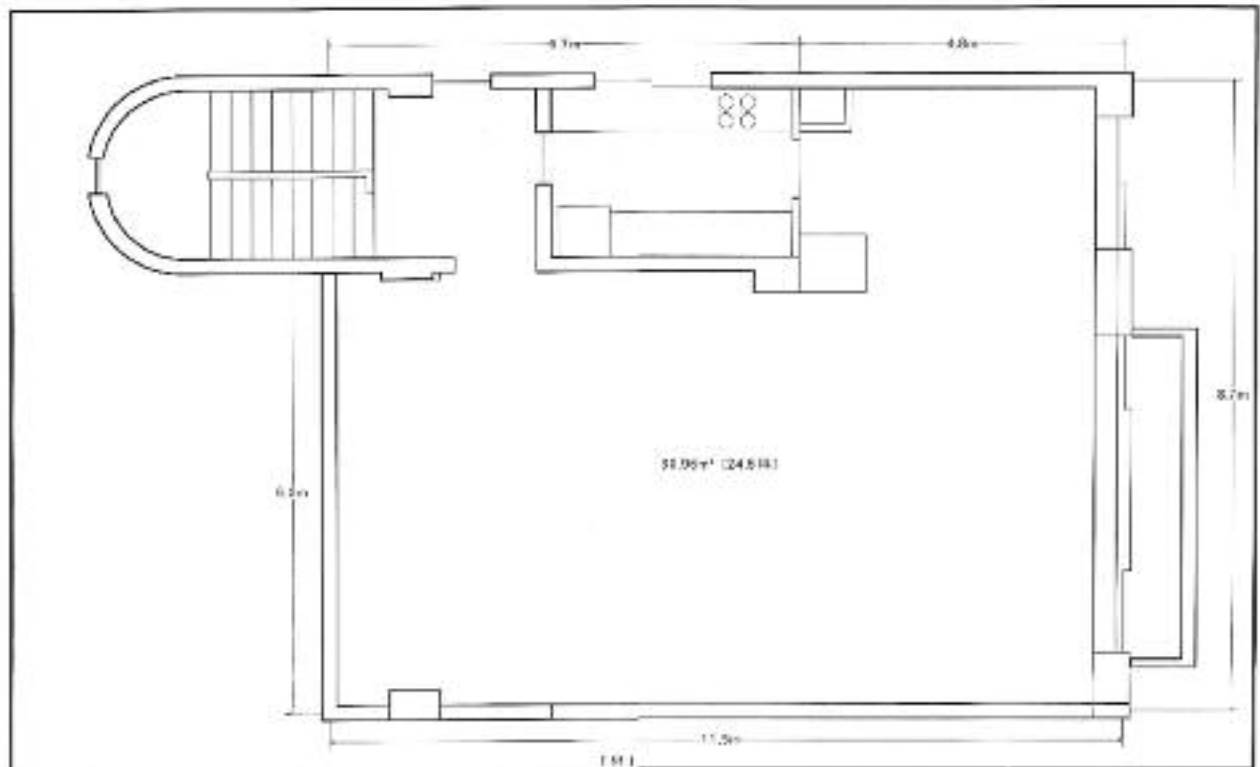



JIB Trust Co., Ltd.

東京府建設局第2-11-55
9階部分見取図

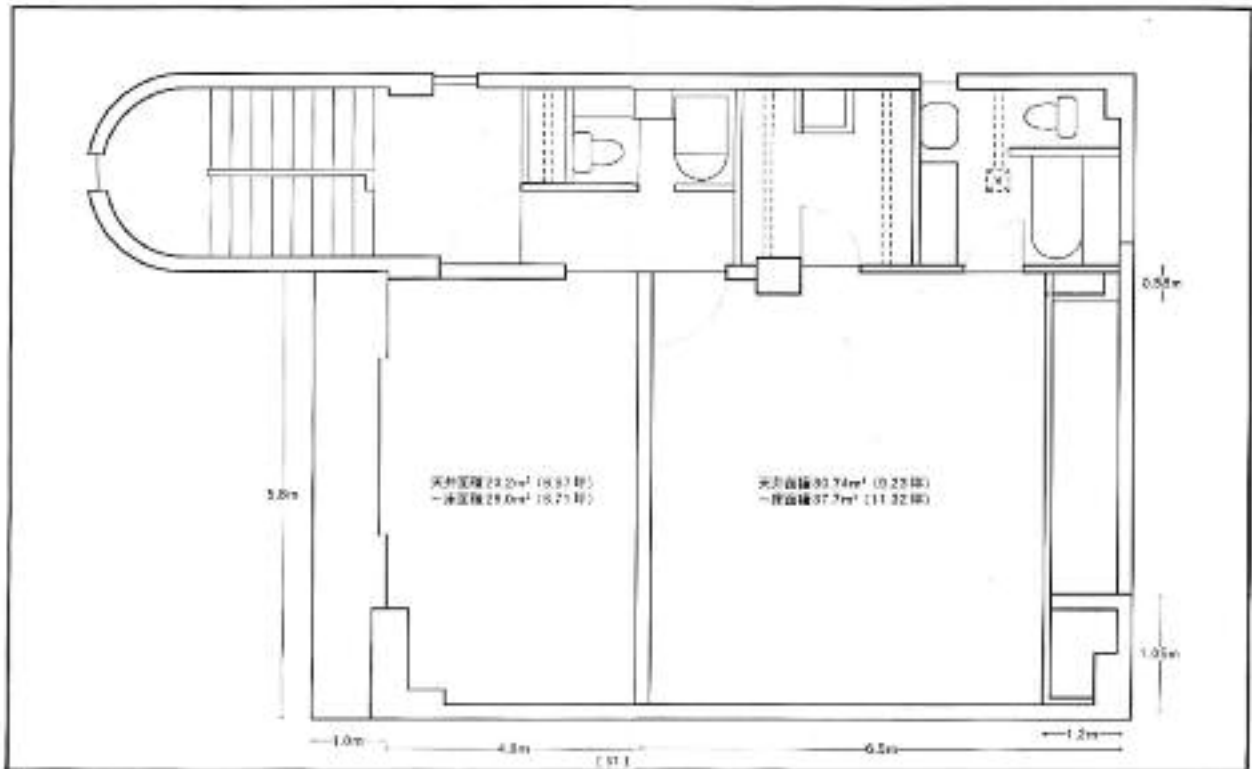

JIB Trust Co., Ltd.

1階 レセプション
クラスルーム
専任工事部

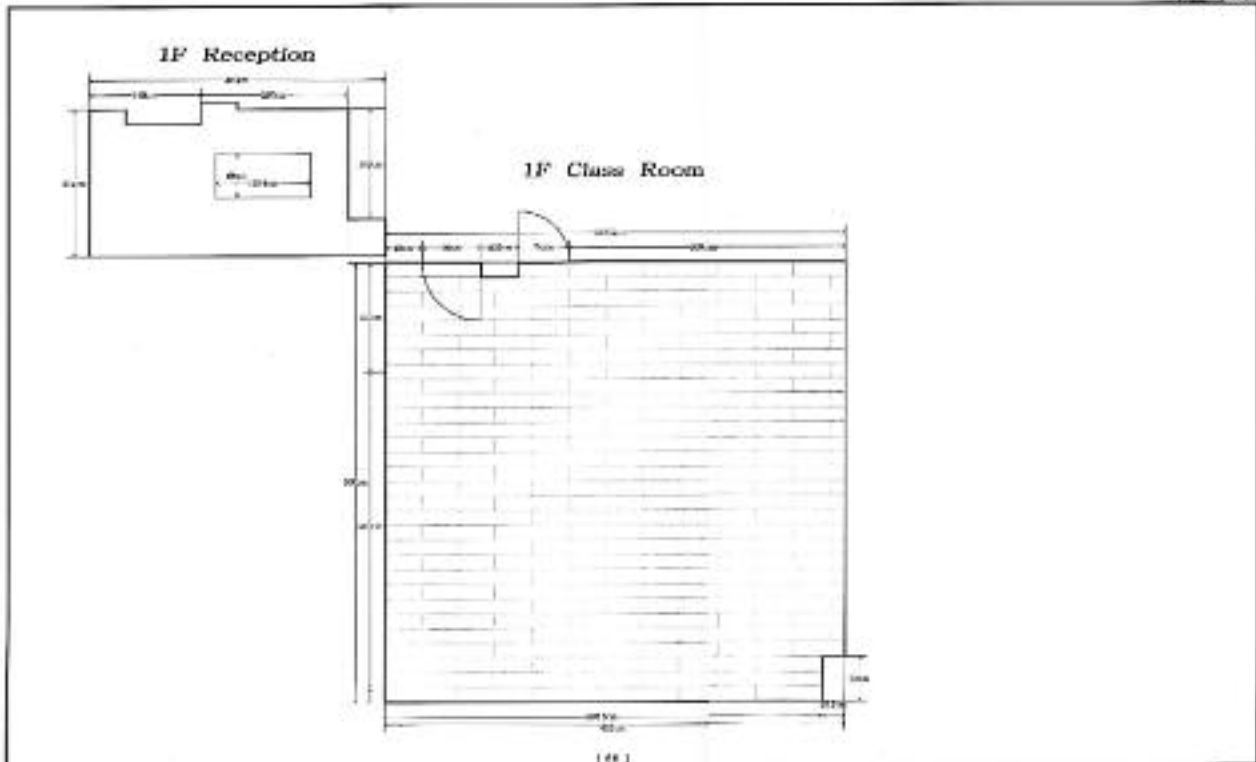



JUB Union Bank, Ltd.

2層 クラスルーム
サロン
2015年設計

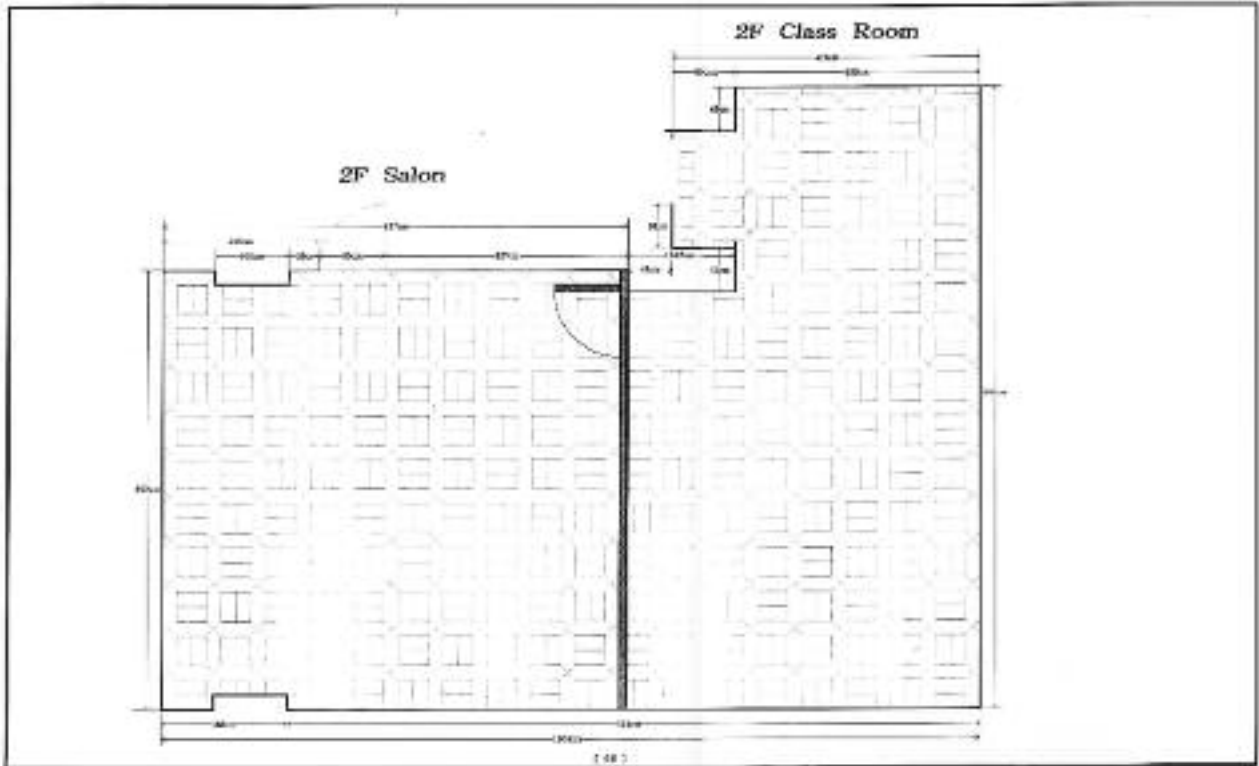

MENTAL ATTITUDE





JHB Floral Co., Ltd.

MENTAL ATTITUDE

■講師の心構え

□指導要領

講師の方は、生徒のみなさんにジェーン・パッカーのテイストを教えるという重大な任務があります。第一番目にジェーン・パッカーのテイストを確実に学習し身に付けてください。

技術的な問題のみにとどまらず、特にセンスの部分で疑問等を感じるがあったときは、速やかにジェーン自身や英国人アシスタント・三代川さん、沢野さんに確認してください。本校において一番重要な要素は、ジェーン・パッカーの感性（Jane Packer's Taste）を正確に表現し、生徒の方たちに伝えていくことです。

□指導方法

生徒のみなさんに対しての接し方は、第一に寛容に接してください。本校以外のフラワーアレンジメントスクールでは、非常に厳しい指導をされているようですが、本校においては、生徒のみなさまをお客様ととらえております。ほとんどの生徒のみなさまは、日本を代表するトップレディーの方か、もしくはそうなることを目指している方々です。たんに技術を身に付けるためだけに本校に来ているだけでなく、多忙な毎日の生活のなかで、少しでも心を安らげたい、生活にうるおいを持ちたい、情操を育ませたい、と願っている人達が非常に多いことを理解してください。

たとえ無器用な生徒にたいしても、決して批判したりせず、その生徒の長所をいち早く見つけ出し、長所を伸ばしてあげるように指導してください。

どのような状況のもとでも、決して慌てず冷静・沈着なる言動を心がけてください。



JHB Floral Co., Ltd.

MENTAL ATTITUDE

□講師の服装

服装について、特に規制はありませんが、本校の運営方針P.8をよく理解し、清潔なスタイルを心掛けてください。

- 1.生徒は、お客様とみなし、ホテル並みのサービスで対応いたします。
- 2.花や自然に触れることの心地よさ、クリエイティヴの楽しさを伝えます。
- 3.初心者でも作品に対するプライドをもたせます。
- 4.教室は競争の場ではなく、自分をアピールする、表現する空間とします。
- 5.優雅・品格・高級感・上流志向・心地よさなどのキーワードを随所に生かし、ひとりひとりに体験させてまいります。

スタッフのメンバーと、お互いの服装を向き合いながら点検してください。バッジの位置は指定場所に統一してください。



JHB Floral Co., Ltd.

MENTAL ATTITUDE

□天災地変・事故等の緊急対策

生徒の方が万一怪我などをされたときは、速やかに事務所にご連絡ください。スタッフがドクターの手配を致します。たとえかすり傷で本人が大丈夫であるといっても、事務所に応急セットが用意されておりますので、それを必ず利用してください。

また、天災地変など発生の場合は、スタッフに連絡をとり指示をあおいでください。冷静に振る舞って頂くために、日頃からスタッフの人運との関係訓練、避難活動を行なってください。緊急避難場所の確認をしておいてください。



JHB Floral Co., Ltd.

MENTAL ATTITUDE

■スタッフの心構え

□スタッフの基本姿勢

生徒の皆さんにたいしての接し方は、ホテルマンがお客様にサービスするスタイルが基本です。

本校においては、生徒のみなさまをお客様ととらえております。ほとんどの生徒のみなさまは、日本を代表するトップレディーの方か、もしくはそうなることを目指している方々です。多忙な毎日の生活のなかで、少しでも心を安らげたい、生活を楽しみたい、うるおいをもちたい、情操を育ませたい、と願っている人達が多いことを理解してください。本校におけるサービスとは、それらの欲求をフラワーアレンジメントという共通の作業を通じて、提供していくことです。[ココロのエステティックサロン] というキーワードにはそういった意味が含まれております。(P.8 運営方針参考)

- 1.生徒は、お客様とみなし、ホテル並みのサービスで対応いたします。
- 2.花や自然に触れることの心地よさ、クリエイティブの楽しさを伝えます。
- 3.初心者でも作品に対するプライドをもたせます。
- 4.教室は競争の場ではなく、自分をアピールする、表現する空間とします。
- 5.優雅・品格・高級感・上流志向・心地よさなどのキーワードを随所に生かし、ひとりひとりに体験させてまいります。

□スタッフの服装

特に制服などの規制はありませんが、上記の心構えをよくふまえて清潔なスタイルを心掛けてください。スタッフ同志で、お互いの服装を向き合いながら点検してください。バッジの位置は指定場所に統一してください。



JHB Floral Co., Ltd.

MENTAL ATTITUDE

天災地変・事故等の緊急対策

生徒の方が万一怪我などをされたときは、速やかに対処してください。怪我の状況によりスタッフがドクターの手配を致します。たとえかすり傷で本人が大丈夫であるといっても、事務所の応急セットを必ず利用してください。

また、天災地変など発生の場合は、テレビ・トランジスタラジオなどで情報を確認してください。避難時は、ラジオなどと懐中電灯を持参してください。その際、ガスの元栓、電気ブレーカーを切ってください。また懐中電灯は、常時点検し事務所の全員が分かる場所に常備してください。冷静に振る舞って頂くために、日頃から全員の役割分担・誘導訓練・連係訓練、避難活動を行なってください。

緊急避難場所の確認をしておいてください。

HOME CARE & SECURITY





JHB Floral Co., Ltd.

HOME CARE & SECURITY

■ハウスクリーニング

本校においてホームケアのための外注クリーニングには、年間クリーニングと通常クリーニングの2種類があります。

年間クリーニング

年に数回（月1回または2月に1回）清掃会社による徹底的なクリーニングを実施していきます。

特に教室・サロンを中心として、通常のクリーニングに加え、普段手の届かない窓拭きや、カーベットのクリーニング、フロアーのワックスかけなどを実施します。

1.清掃会社連絡先

株式会社トータル・サービス 担当：佐藤廣二
住所：〒160 新宿区西新宿7-5-10 第2ミゾタビル内
TEL：03-363-1155 FAX：03-363-9336

通常クリーニング

週に1~2回、教室・サロンを中心に、メイドさんによる清掃を予定しております。

1.家政婦紹介所連絡先



JHB Floral Co., Ltd.

HOME CARE & SECURITY

■防犯・防災対策

日常業務のなかで見落とされがちなことですが、本校の所在する元麻布2丁目付近は、部内でも屈指の高級住宅街ですので、空き巣などにも狙われる可能性が高いと予想されます。外出・退出する場合は、必ず戸締まりを忘れないように注意してください。また火の始末（特に煙草の火の始末）ガスの元栓、電気器具類はコンセントから切ってください。

□セキュリティー契約

本校では、安全対策状の問題から防犯・防災のためセコム㈱と契約しており、各部屋には下記の各種の防犯・防災のための装置が設置されております。

- ・火災受信機
- ・煙感知器
- ・熱感知器
- ・インフラレッドセンサー
- ・ポインタII
- ・マグネットセンサー
- ・フラッシュライト

1.連絡先

株式会社セコム 荻窪営業所 担当：上原英樹
東京都杉並区荻窪3-47-15
TEL：03-392-6647

EMERGENCY





JHB Floral Co., Ltd.

EMERGENCY

■非常時・緊急時の連絡先

充分気を付けていても不可抗力によるけが人の発生や、病気の発生、また不在中の空巣盗難、火災などが発生した場合、おのおの状況に応じて下記に連絡してください。また、同時にスタッフ全員に連絡をとってください。

けが人・病人

日赤病院 TEL : 400 : 1311
住所 :

空巣・盗難

麻布警察署 TEL : 479 - 0110
住所 : 港区六本木6 - 2

火災・災害

麻布消防署 TEL : 470 - 0119
住所 : 港区元麻布3 - 4



JHB Floral Co., Ltd.

EMERGENCY

■スタッフ緊急連絡・報告

事故対策・処理が不明な場合は、ただちにスタッフに連絡してください。また、処理できた場合でも、必ずスタッフに報告をしてください。報告に際しては、事故の内容・状況（発生場所、時間、理由）・処理方法を把握し、正確に報告してください。また、レポート（事故処理報告書）を作成してください。

□スタッフ緊急連絡先

No.	Name	Home Address	Phone
1.	永井正彦	〒277 千葉県柏市布施新町2-17-16	0471 - 32 - 2512
2.	赤毛雄造 (三井物産物資3部)	〒248 神奈川県鎌倉市七里浜東4-29-6 〒100 千代田区大手町1-2-1 三井物産	0467 - 31 - 3163 03 -
3.	中野広士	〒162 東京都新宿区早稲田鶴巻町556	03 - 203 - 0839
4.	沢野泰裕 (新宿花大本社)	〒177 東京都練馬区下石神井6-43-29 〒165 中野区野方4-24-6 花大社	03 - 995 - 9619 03 - 388 - 8741
5.	石井誠治 (新宿花大本店)	〒156 東京都世田谷区上北沢4-17-22 〒160 新宿区西新宿1-4-2 141社	03 - 302 - 2781 03 - 344 - 1187
6.	三代川純子	〒275 千葉県習志野市津田沼7-1-2	0474 - 53 - 2717
7.	大橋修子	〒164 東京都中野区本町3-1-9 東京都中野区弥生町1-7-5-508	03 - 372 - 2025 03 - 375 - 0889
8.	鳥田英子	〒106 東京都港区南麻布4-1-14-801	03 - 442 - 7903
9.	玉河由花	154 千代田区野方4-8-6	348 - 2670
10.			

ETCETRA DOCUMENTS

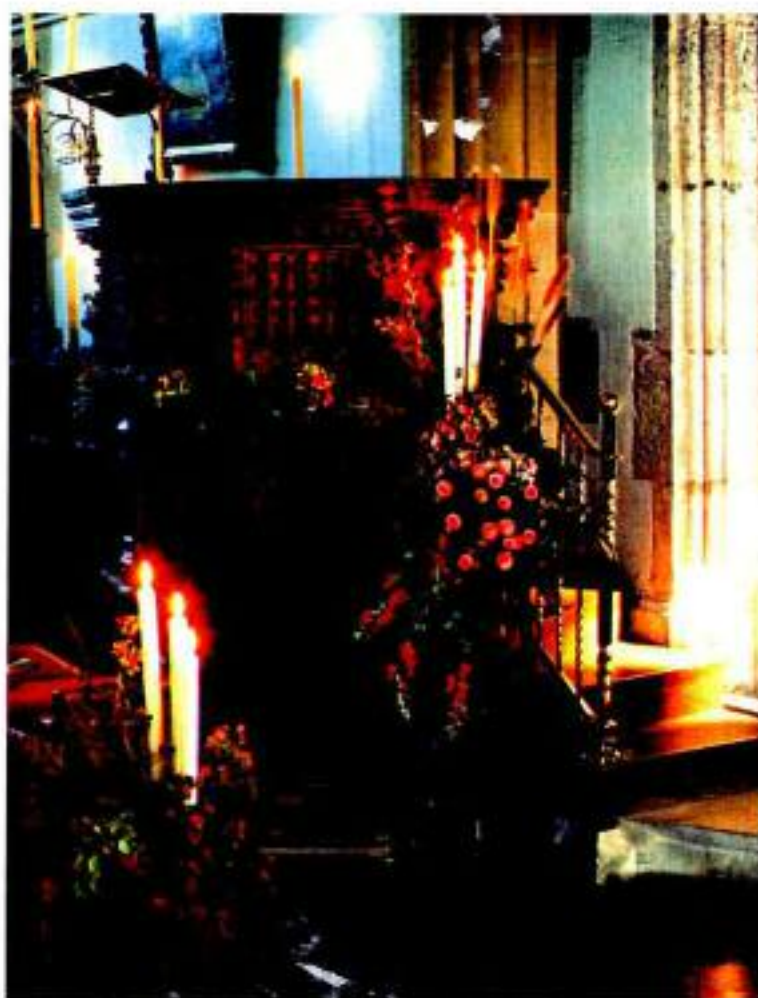



JHB Floral Co., Ltd.

ETCETRA DOCUMENTS

■ダイレクトメール

□JHB フローラルからのメッセージ（表紙）

英京上流階級の人々の間で育まれてきた華やかなフラワーデザイン
10月、ザ・ロンドン・スクエア・オブ・フラワーズが日本に開校いたします。

ヨーロッパに広がるフラワーアレンジメントは、日本の生活文化（ブーケ）にも、1941年「フローラル・アート」を創始された花道の会派として紹介されてきました。フラワーアレンジメントの世界では、花の持つ個性と活かしはる繊細な美意識と、花や草の造形と工夫が求められてきました。フラワーアレンジメントはこれからの発展に導きを与えておられたい。日本でも多くの企業から注目されるようになってきた。この頃、三井物産株式会社、JHBフローラルを設立し、英国一流のアートリストであるジョーン・バウチャーと共同で「ザ・ロンドン・スクエア・オブ・フラワーズ」を創設し、近畿圏にフラワーアレンジメントの学校を開設する運びになりました。ジョーン・バウチャーと共同でロンドン・スクエアの東京校として、本校が身をつけたのが1994年です。フラワーデザインの表現は、日本にもっと広げていくために、その発展を促すべく、この機会を捉えて、スクエアは英人講師を招聘して、日本に開校した。最新のデザインを伝えています。

株式会社 JHBフローラル

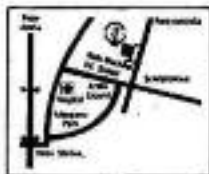

ザ・ロンドン・スクエア・オブ・フラワーズ 〒100 東京都港区元麻布2-11-25 TEL.03(436)9127 地下鉄有明駅有明公園南口徒歩13分



JHB Floral Co., Ltd.

ETCETRA DOCUMENTS

□ジェーン・パッカーからの挨拶文・訳文



The London School of Flowers
by Jane Packer

I am delighted at the prospect of the opening
of our flower school in Tokyo and am
looking forward to sharing the philosophy that
I practise and teach in London with you.

Jane Packer.

JHB Floral Co., Ltd. 2-18-35, Motozabu, Minato-ku, Tokyo, 106

この文は、ジェーン・パッカーが東京の花学校が開校するにあたって、
東京の花学校に送った挨拶文の訳文です。
ジェーン・パッカーは、ロンドンで花学校を営んでおり、
その花学校で実践し、教える哲学を、
東京の花学校でも実践し、教えることを楽しみにしています。

Jane Packer.



JHB Floral Co., Ltd.

ETCETRA DOCUMENTS

封筒・返信用はがき

The London School of Flowers
by Jane Parker

JHB Floral PLC 2-11-35, Motozababu, Minato-ku, Tokyo, 106



The London School of Flowers
by Jane Parker

資料請求書

ジェーン・パーカーによるザ・ロンドン・スクール・オブ・フラワーズ詳しい資料ご希望の方は、学校案内・申込み上等を発送させていただきますので、かきこ記入下さい。

〒	
御方名	
〒	
御住所	
TEL.	



JHB Floral Co., Ltd.

4th October 1990

News Release

英国風フラワーアレンジメントスクール [ザ・ロンドン・スクール・オブ・フラワーズ] 元麻布に開校

三井物産㈱と御新宿花大との共同出資による㈱JHBフローラル(社長:永井正彦)は10月23日から英国風フラワーアレンジメントスクール[ザ・ロンドン・スクール・オブ・フラワーズ]を東京・元麻布に開校します。

同校は、英国で現在もっとも注目されているフラワーアーティスト、ジェーン・パッカー(Jane Packer)を校長として迎え、また彼女自身開校に向けて10月21日初来日致します。同校は1981年、ジェーン自身がロンドンに設立した「ジェーン・パッカー・フローラル・デザイン」と契約、1989年に開校した「スクール・オブ・フラワーズ」の分校となります。

ジェーン・パッカーは、日本でも話題になった、英国アンドリュー王子とセーラ妃のロイヤルウェディング(1986年)でのフローラルデザインを担当し、一躍、世界にその名を知らしめました。

彼女のフラワーアレンジメントの特徴は、庭に咲く花の美しさを生かしながら部屋に飾り付ける、という身近さの中に英国のエスプリを加えた気品高い作品を創りあげていくということです。ジェーン・パッカーは、今や英国上流階級の人々の間で、憧れのアーティストとなっています。

ジェーン・パッカーのテイストを表現した「ザ・ロンドン・スクール・オブ・フラワーズ」は、花の美しさ、自然の優雅さに触れられる「心のエステティック・サロン」を目指しております。元麻布の高台に位置する邸宅をスクールとして使用。内装は、マントルピースのあるヨーロッパ調サロン、書斎、バスルーム、ガーデンなど、英国風ライフステージをそのままの空間に創りあげていきます。

ジェーン・パッカーのナチュラルリストとしてのコンセプトを尊重し「花のある生活」を英国から届ける『ザ・ロンドン・スクール・オブ・フラワーズ』は、今秋、静かなブームを東京に呼びおこすことでしょう。

ジェーン・パッカー初来日 (10/21)
デモンストレーション (10/28)



Jane Packer: Principal [School of Flowers]

この件に関するお問い合わせ

[ザ・ロンドン・スクール・オブ・フラワーズ]

PR事務局

担当: 内海/小島/林/楠畑

㈱トレインインターナショナル内

東京都渋谷区神宮前2-33-5-602

TEL:03-479-0303 FAX:03-479-2202



JHB Floral Co., Ltd.

JANE PACKER PROFILE

- 1981年 ジェーン・パッカー・フローラルデザイン
[Jane Packer Floral Designs] を設立。その後、伝統的かつ斬新なデザインで評判となる。
- 1986年 アンドリュー王子、セーラ・ファーガソン妃のロイヤルウエディングにおける花のデザインを担当。英国貴族を中心として人気を高め、ロンドン・マークス&スパンサーのフラワービジネスのコンサルテーションや世界各地の講演などで幅広く活動。
- 1990年 本東京校をロンドン分校として開設、校長として就任。
英国、アメリカ、日本などで発行している作品集に
[Celebrating with Flowers][Flowers for all Seasons]
などがある。

ジェーン・パッカー来日スケジュール
10月21日（日）15:30 JL-402にて成田到着
10月28日（日）JHBフローラルにてデモンストレーション

SCHOOL SERVICE SYSTEM

- Jane Packer 直接指導**
ジェーン・パッカー本人が年2回来日し、直接指導します。これに加えて、英国人のアシスタントが、たびたびお手伝いします。
- 小人数制システム**
1クラス15名以下の小人数制ですので、行き届いたサービスが可能です。
- 豊富で高品質の花材のなかから自分で選べます。**
花材はよいものを余裕をもって供給します。自分の感性にあったお花が選べます。
- 施設の充実**
テナントビルではなく高級な外人用住居（元麻布の一軒家）を借りているため、空間設備が充実しており、建物全体が教材です。
- 設備の充実**
教室内で使われる作業机・椅子はもちろんのこと、サロンの家具もほとんどがオーダーメイド、機能とセンスでデザインしています。
- トランスファーシステム**
下校時に広尾駅までタクシーでのトランスファーサービスが付いています。
- 振替授業システム**
欠席の場合、振替授業が受けられます。
- デリバリーシステム**
振替授業も受けられない場合、花材を自宅までお届けいたします。
- ファイリングマニュアルシステム**
授業中の各々の作品を写真撮影して、カリキュラム内容とともにマニュアルに貼り付け、自分だけのマニュアル・アルバムを作成します。
- ティー＆コーヒーサービス**
毎回の授業終了後、タクシーを待つ間、ウェッジウッドの器でティーまたはコーヒーのサービスがあります。
- 費用一括システム**
最初に費用を払い込めば、以後の花材費・教材費・修了証明書等の追加徴収は一切ありません。



JHB Floral Co., Ltd.

SCHOOL OUTLINE

学 校 名 称 ザ・ロンドン・スクール・オブ・フラワーズ
 The London School of Flowers
 by Jane Packer

開 校 日 時 1990年10月23日

学 校 校 長 ジェーン・パッカー (Jane Packer)

管 理 運 営 株式会社JHBフローラル

運 営 目 的 フラワーマーケットの拡大をねらい、スクール・ショップ等の多店舗展開を目指す。

代 表 者 名 永井正彦

所 在 地 東京都港区元麻布2-11-35

コ ー ス 種 類
 1年目 フレッシュコース
 2年目 リファインコース
 3年目 上級コース

ク ラ ス

クラス	火曜日	水曜日	木曜日	金曜日	土曜日
午前 (10:00~12:00)	15名	15名	15名	15名	15名
午後 (14:30~16:30)	15名	15名	15名	15名	15名
夜間 (18:30~20:30)	15名	15名	15名	15名	15名

入 学 費 用

●フレッシュコース

項 目 内 訳	費用内訳
入 学 金	¥200,000
授 業 料	¥240,000
教 材・花 材	¥200,000
初 年 度 合 計	¥640,000

●リファインコース

項 目 内 訳	費用内訳
授 業 料	¥340,000
教 材・花 材	¥300,000
2 年 度 合 計	¥640,000



JHB Floral Co., Ltd.

JHB MAP

株式会社 JHB フローラル

〒106 東京都港区元麻布2-11-35

PHONE : 03-456-6001 (代表) 6002/6127

FAX : 03-456-6110

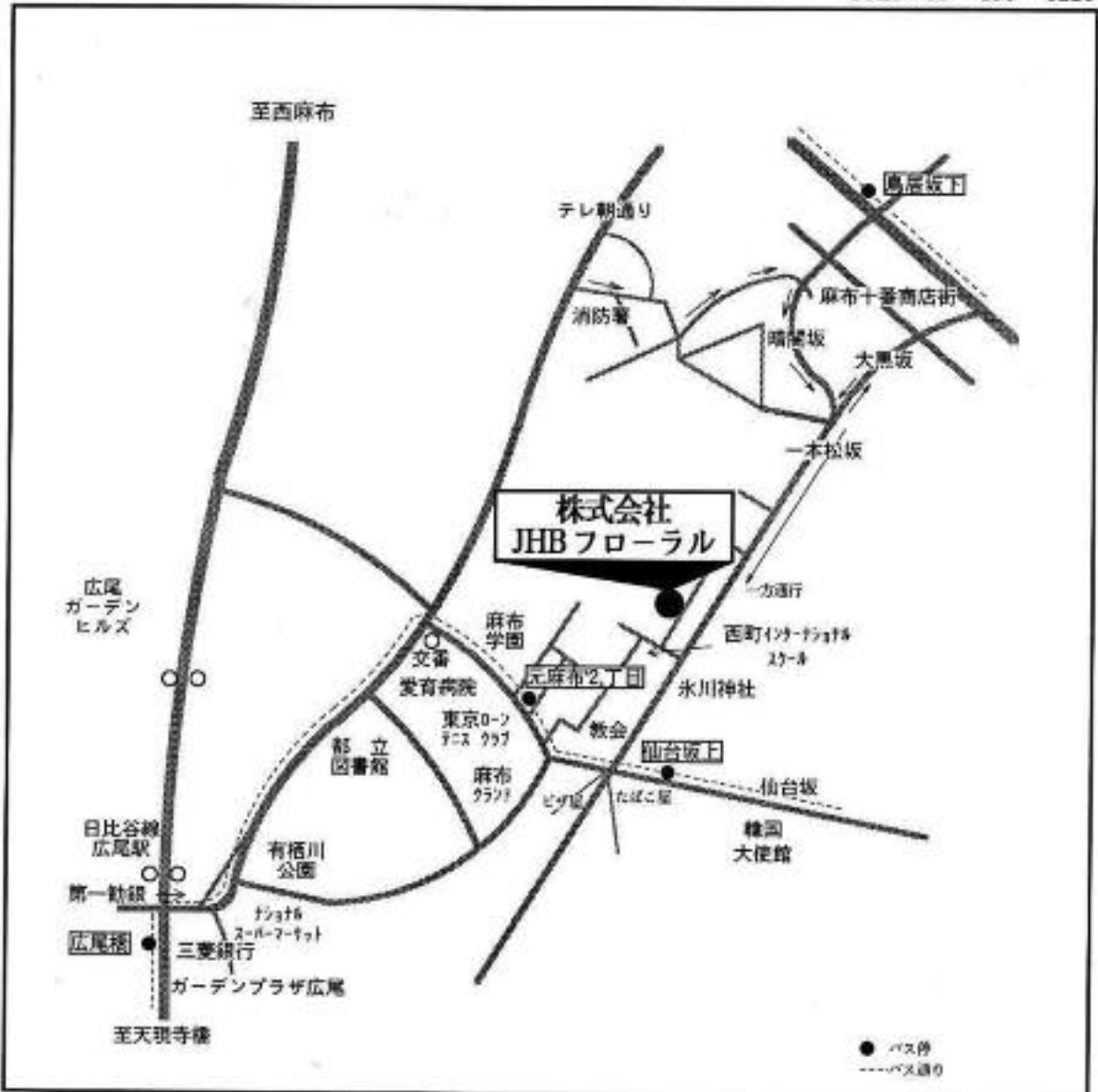

- | | | | |
|-------------------|-------|-----------------------|------------------|
| ①地下鉄日比谷線 [広尾駅] 下車 | 広尾橋 | 都バス (橋86) 日本橋三越行 | 元麻布2丁目/仙台板上 徒歩4分 |
| ②地下鉄日比谷線 [六本木] 下車 | 六本木 | 都バス (田70) 港区スポーツセンター行 | 鳥居坂下 徒歩8分 |
| ③JR山手線 [田町駅] 下車 | 田町駅東口 | 都バス (田70) 新宿駅西口行 | 鳥居坂下 徒歩8分 |
| ④JR山手線 [目黒駅] 下車 | 目黒駅 | 都バス (橋86) 日本橋三越行 | 元麻布2丁目/仙台板上 徒歩4分 |
| ⑤JR山手線 [新橋駅] 下車 | 新橋 | 都バス (橋86) 目黒駅行 | 元麻布2丁目/仙台板上 徒歩4分 |

The London School of Flowers [Operation Manual]

複写禁止 ©COPYRIGHT 1990 JHB Floral Co., Ltd.